

# PIANTA PIANO PRIMO

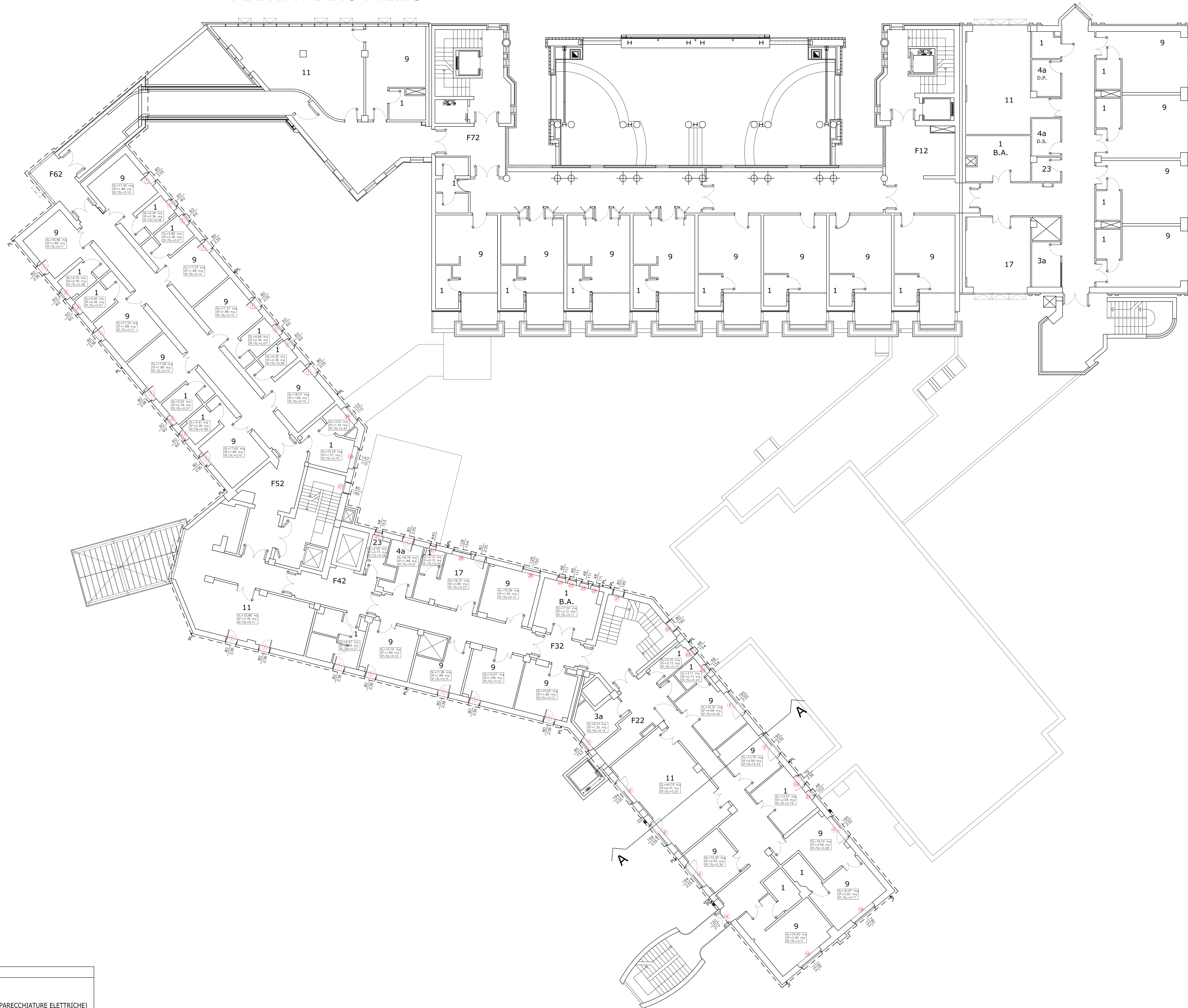

**LEGENDA :**

1	- W.C.-SERVIZI
3a	- CUCINETTA - (SOLE APPARECCHIATURE ELETTRICHE)
4	- DEPOSITO-MAGAZZINO MAT. COMBUSTIBILE - S>10mq
4a	- DEPOSITO MAT. COMBUSTIBILE REPARTI - S<10mq
9	- CAMERA
11	- SOGGIORNO-SALOTTO-SALA RIUNIONI-TV
17	- AMBULATORIO-INFERMERIA-FARMACIA
23	- VUOTATOIO

LE DIMENSIONI EFFETTIVE DEI SERRAMENTI DA INSTALLARE, DOVRANNO ESSERE RILEVATE IN FASE DI ESECUZIONE DEI LAVORI A CURA DALL'APPALTATORE E POI APPROVATE DALLA D.LL.

**COMUNE DI TOLMEZZO**  
 PROVINCIA DI UDINE  
 AZIENDA PUBBLICA DI SERVIZI ALLA PERSONA  
 "SAN LUIGI SCROSPPI"



**POR FESR 2014-2020**  
 EFFICIENTAMENTO ENERGETICO PRESSO  
 LA SEDE DELL' A.S.P. DELLA CARNIA  
 "SAN LUIGI SCROSPPI"

**PROGETTO DEFINITIVO-ESECUTIVO**

<p>VITRE studio S.r.l. Società di Ingegneria                  Via San Marco, 21 - 33014 Tolmezzo (UD) - Tel. 0432/26210 - Fax 0432/26210                  C.A.P. 33014 - P.I.B. 020120101 - P.I.S. 020120101 - C.F. 020120101                  S.p.A. S.r.l. - Via S. Marco, 21 - 33014 Tolmezzo (UD) - Tel. 0432/26210 - Fax 0432/26210                  S.p.A. S.r.l. - Via S. Marco, 21 - 33014 Tolmezzo (UD) - Tel. 0432/26210 - Fax 0432/26210                  email: gare@vitrestudio.com - www.vitrestudio.com</p>	<p>Studio Tecnico Associati di Pavia &amp; Tolmezzo                  Via Cavour n°23 - 33014 Tolmezzo (UD)</p>
--	--

<p><b>PIANTA PIANO PRIMO</b>                  Stato di progetto</p>	<p>TAVOLA:  <b>EA.11</b></p>
<p>CUP: D35I16000120004 - CIG: 744007501F</p>	<p>DATA: Dicembre 2017                  SCALA: 1:100</p>