

# PIANTA PIANO QUARTO

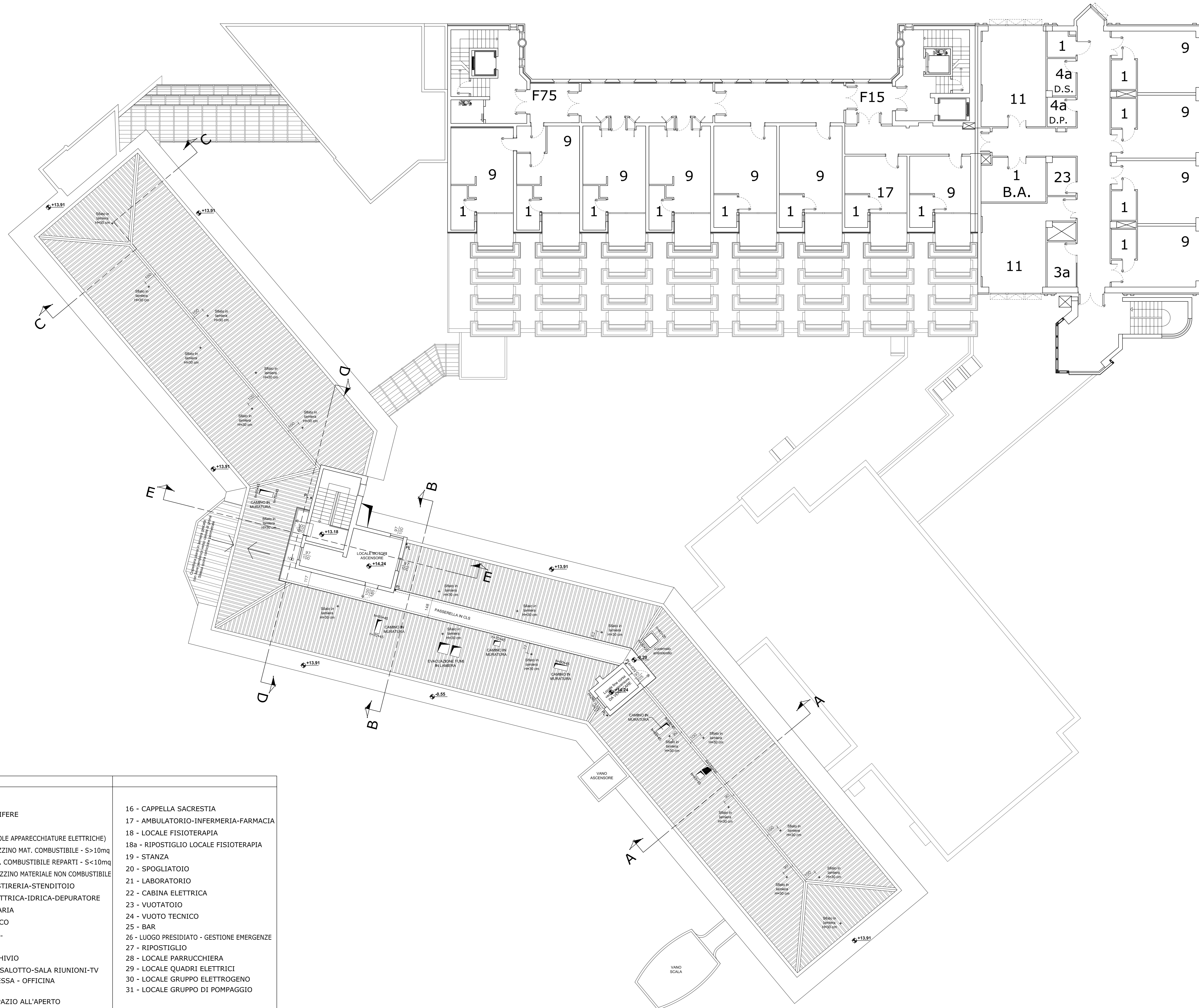

LEGENDA :	
1 - W.C.-SERVIZI	16 - CAPPELLA SACRESTIA
2 - CELLE FRIGORIFERE	17 - AMBULATORIO-INFERMERIA-FARMACIA
3 - CUCINA	18 - LOCALE FISIOTERAPIA
3a - CUCINETTA - (SOLE APPARECCHIATURE ELETTRICHE)	18a - RIPOSTIGLIO LOCALE FISIOTERAPIA
4 - DEPOSITO-MAGAZZINO MAT. COMBUSTIBILE - S>10mq	19 - STANZA
4a - DEPOSITO MAT. COMBUSTIBILE REPARTI - S<10mq	20 - SPOGLIATOIO
4b - DEPOSITO-MAGAZZINO MATERIALE NON COMBUSTIBILE	21 - LABORATORIO
5 - LAVANDERIA-STIRERIA-STENDITOIO	22 - CABINA ELETTRICA
6 - CENTRALE ELETTRICA-IDRICA-DEPURATORE	23 - VUOTATOIO
7 - CELLA MORTUARIA	24 - VUOTO TECNICO
8 - LOCALE TECNICO	25 - BAR
8a - LOCALE U.T.A.	26 - LUOGO PRESIDATO - GESTIONE EMERGENZE
9 - CAMERA	27 - RIPOSTIGLIO
10 - UFFICIO-ARCHIVIO	28 - LOCALE PARRUCCHIERA
11 - SOGGIORNO-SALOTTO-SALA RIUNIONI-TV	29 - LOCALE QUADRI ELETTRICI
12 - EX AUTORMESSA - OFFICINA	30 - LOCALE GRUPPO ELETTROGENO
13 - PORTICATO	31 - LOCALE GRUPPO DI POMPAGGIO
14 - GIARDINO-SPAZIO ALL'APERTO	
15 - CENTRALE TERMICA	

**COMUNE DI TOLMEZZO**  
 PROVINCIA DI UDINE  
**AZIENDA PUBBLICA DI SERVIZI ALLA PERSONA**  
**"SAN LUIGI SCROSOPPI"**



**POR FESR 2014-2020**  
**EFFICIENTAMENTO ENERGETICO PRESSO**  
**LA SEDE DELL' A.S.P. DELLA CARNIA**  
**"SAN LUIGI SCROSOPPI"**

**PROGETTO DEFINITIVO-ESECUTIVO**

 Vitre studio S.r.l. Società di Ingegneria Via San Marco, 21 - 33014 Tolmezzo (UD) - Tel. 0432/402121 - Fax 0432/402122 C.A.P. 33014 - E-mail: info@vitrestudio.com - www.vitrestudio.com	Studio Tecnico Associati di Patrizia & Tullio Via Oreste 20 - 33014 Tolmezzo (UD) Studio Tecnico Ing. Fabrizio Palmistini Via G. da Porto, 1 - 33017 Fano (PU)
--	---

<b>PIANTA PIANO COPERTURA</b> Stato di fatto	TAVOLA: <b>EA.07</b>
	DATA: Dicembre 2017
CUP: D351I6000120004 - CIG: 744007501F	SCALA: 1:100