

INFORMAZIONI PERSONALI

Zuccolo Federica

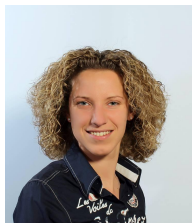

📍 via B.go S. Domenico 15, 33043 Cividale del Friuli (Italia)

☎ 3285478566

✉ cukifede@hotmail.it

Sesso Femminile | Data di nascita 08/04/1988 | Nazionalità Italiana

ESPERIENZA PROFESSIONALE

09/2013–alla data attuale

Barman

Bar Caffè "Alla Stazione" Snc di Graneri Gianni & Paolo, Cividale del Friuli (Italia)

Rapporto con il pubblico, miscita cibi e bevande, addetta alla cassa, Servizi Sisal e Lottomatica, tabacchi e valori bollati, addetta all'edicola.

2005–2006

Operaia del trattamento del legno

Zuccolo Claudio Snc, Cividale del Friuli (Italia)

Lavoratrice stagionale addetta all'imballaggio e alla lavorazione di legno lamellare e tavolame.

2006–2013

Scrutatrice di Seggio

Ufficio Elettorale - Comune di Cividale del Friuli, Cividale del Friuli

04/2005–05/2005

Animatrice volontaria

ASP Casa per Anziani, Cividale del Friuli (Italia)

Realizzazione delle attività di animazione rivolte agli anziani degenti nella Casa di Riposo di Cividale del Friuli. Esperienza di volontariato tramite il Liceo Scientifico annesso al Convitto Nazionale Paolo Diacono.

ISTRUZIONE E FORMAZIONE

2008–alla data attuale

Scienze dei Servizi Giuridici pubblici e privati

Università degli Studi di Udine - Facoltà di Giurisprudenza, Udine (Italia)

2002–2007

Diploma di Maturità Scientifica

Liceo Scientifico annesso al Convitto Nazionale "Paolo Diacono", Cividale del Friuli (Italia)

COMPETENZE PERSONALI

Lingua madre

italiano

Altre lingue

	COMPRESIONE		PARLATO		PRODUZIONE SCRITTA
	Ascolto	Lettura	Interazione	Produzione orale	
Inglese	B1	B1	B1	B1	B1
	Grade 5 - Graded Examination in Spoken English B1				
Tedesco	A2	A2	A2	A2	A2

Diplom Fit in Deutsch 2 (66/80) - Goethe Institut

Livelli: A1 e A2: Utente base - B1 e B2: Utente autonomo - C1 e C2: Utente avanzato
 Quadro Comune Europeo di Riferimento delle Lingue

Competenze comunicative Ottime competenze comunicative e di relazione maturate nelle esperienze di lavoro a contatto con il pubblico e di volontariato.
 Buona capacità di lavoro di gruppo, maturata, oltre che nelle esperienze professionali, anche nelle esperienze sportive.

Competenze informatiche

COMPETENZE DIGITALI - AUTOVALUTAZIONE

Elaborazione delle informazioni	Comunicazione	Creazione di Contenuti	Sicurezza	Risoluzione die problemi
Utente autonomo	Utente autonomo	Utente autonomo	Utente autonomo	Utente base

Competenze digitali - Scheda per l'autovalutazione

Preparazione alla Patente Informatica Europea ECDL - Civiform

- Corso di Elaborazione di modelli matematici e statistici (35 ore): Microsoft Excel
 - Preparazione alla Patente Informatica Europea ECDL (50 ore): Suite Office
 Tenuti da Civiform (Centro Formazione Professionale Soc. Coop. a r.l.) presso il Convitto Nazionale Paolo Diacono.

Patente di guida B

ULTERIORI INFORMAZIONI

Appartenenza a gruppi/associazioni Membro del Consiglio Direttivo di Associazione "Amis di Cividat" e socia di Associazione Comunicatecivi, due importanti realtà del terzo settore operanti nel Comune di Cividale.

Certificazioni - Certificazione HACCP: corso base (conservazione alimenti, igiene, distribuzione, manipolazione, vendita o fornitura, somministrazione al consumatore) tenuto nel Maggio 2015
 - Corso base di Primo Soccorso: tenuto da Croce Rossa Italiana presso Convitto Nazionale Paolo Diacono nel 2006

Sport Ciclismo, Corsa e Tennis a livello amatoriale.
 Precedenti esperienze nel Basket a livello agonistico, nello Sci con il CAI di Cividale del Friuli.

Progetti - Progetto Area Science Weeks - Settimana "Ingegneria Genetica - Biomedicina molecolare" afferente al programma "Researchers in Europe 2005", organizzato dal Consorzio presso AREA Science Park di Padriciano, Trieste
 - Soggiorno di Studio della lingua inglese a Londra (3 settimane) con INPDAP nel 2004
 - Anbaradan Summer Edition 2013 (festival musicale per band giovanili del territorio) : responsabile del chiosco e della mescita per conto di Associazione Comunicatecivi.