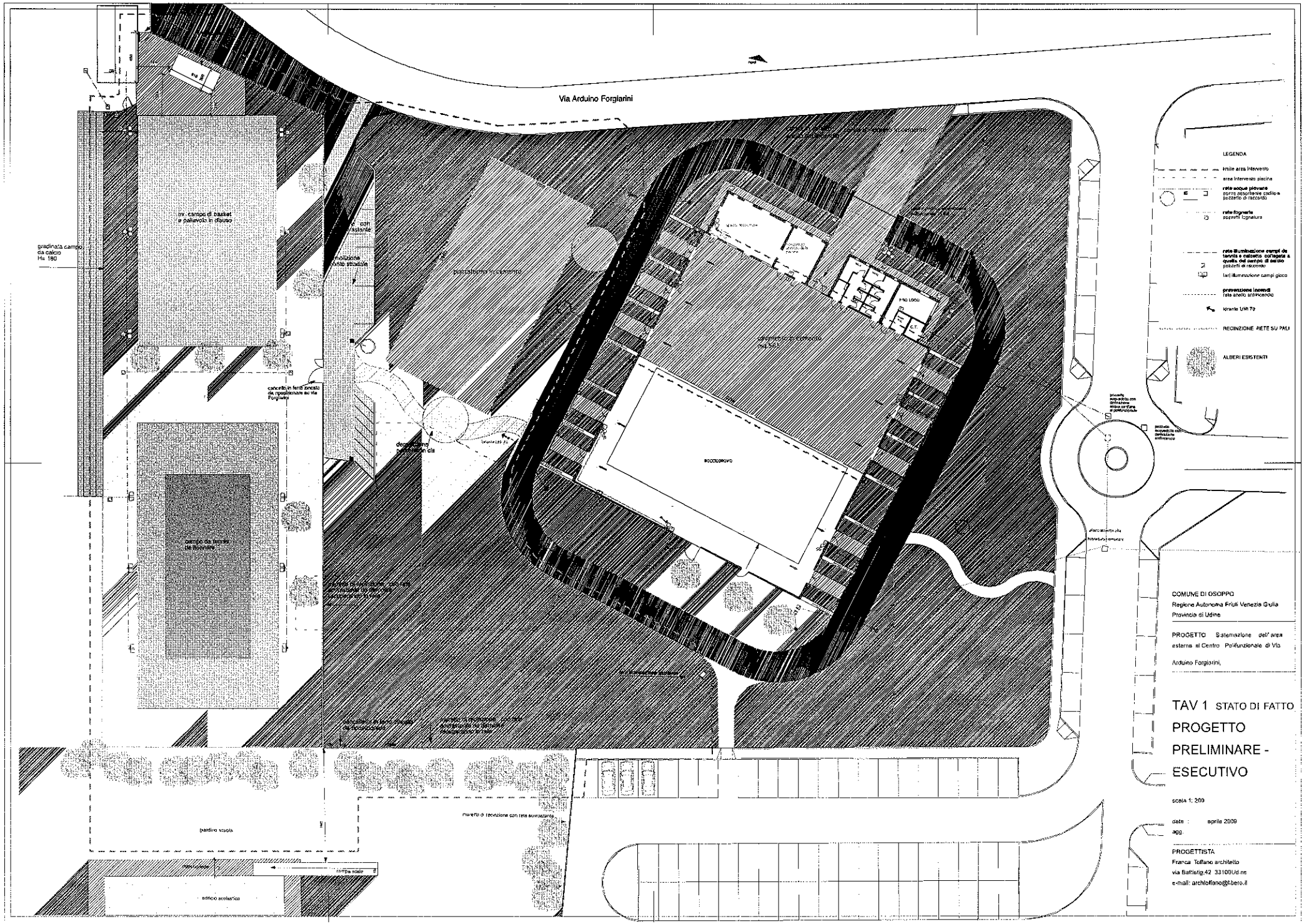
Via Arduino Forgiarini
ex. campo di basket e pallavolo in disuso
gradinata campo da calcio Ha 180
cancello in ferro zincato da ripositionare su Via Forgiarini
parcheggio in cemento
ECOCENTRO
LEGENDA
limite area intervento
area intervento piscine
rete acque piovane
pozzetti di raccordo
rete fognaria
pozzetti fognatura
rete illuminazione campi da tennis e calcetto collegata a quella del campo di basket
pozzetti di raccordo
fari illuminazione campi gioco
prevenzione incendi
rete anello antincendio
idrante UNI 70
RECINZIONE RETE SU PALI
ALBERI ESISTENTI
COMUNE DI OSOPPO
Regione Autonoma Friuli Venezia Giulia
Provincia di Udine
PROGETTO Sistemazione dell' area esterna al Centro Polifunzionale di Via Arduino Forgiarini,
TAV 1 STATO DI FATTO
PROGETTO PRELIMINARE - ESECUTIVO
scala 1: 200
data : aprile 2009
agg.
PROGETTISTA
Franca Toffano architetto
via Battisti,42 33100Ud.ne
e-mail: architoffano@libero.it
giardino scuola
edificio scolastico
rampa scale