

### SCHEMA FUNZIONALE PRODUZIONE ACS

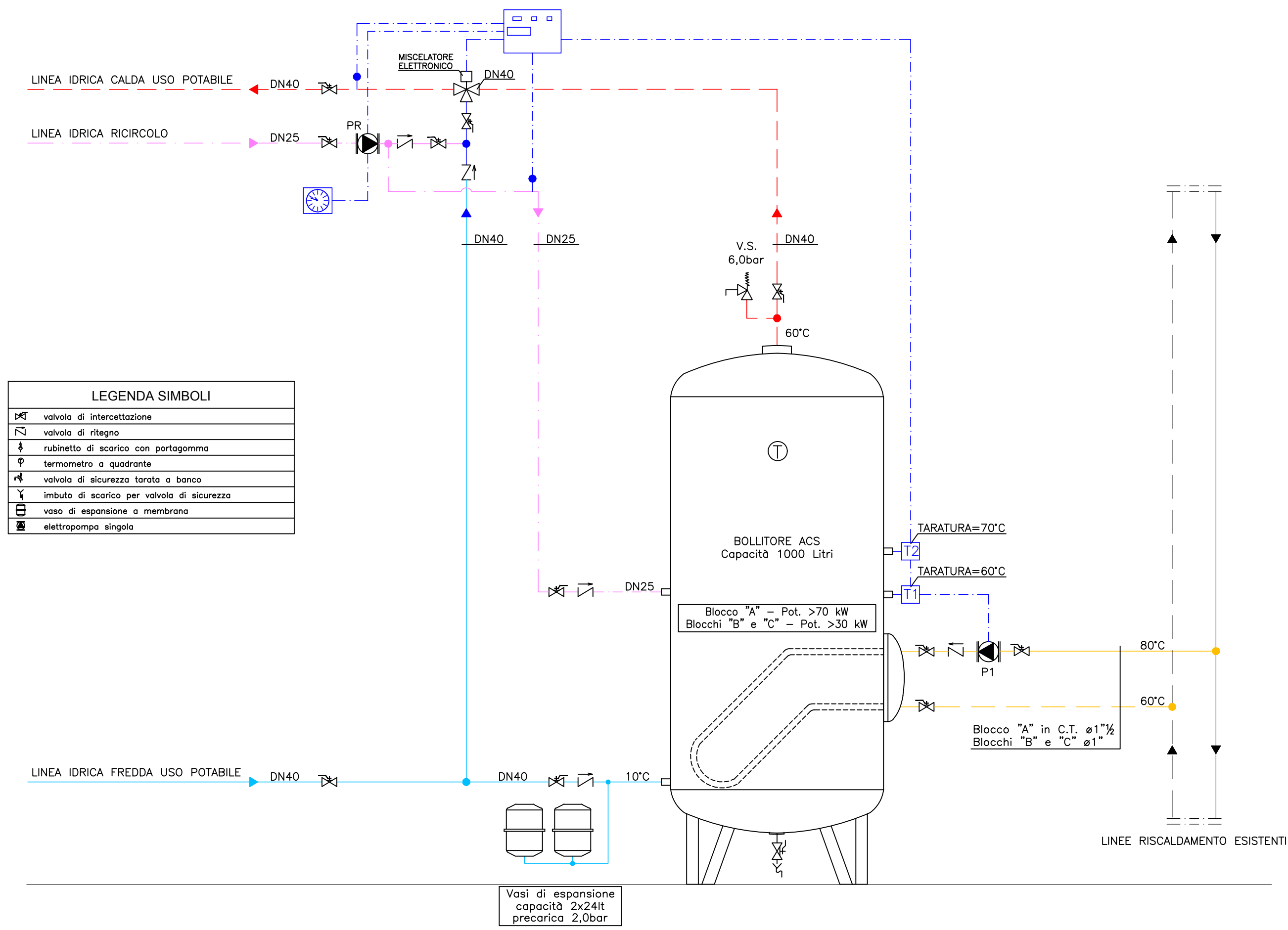

### SCHEMI FUNZIONALI COLLETTORI SANITARI IN SOTTOCENTRALE PRINCIPALE

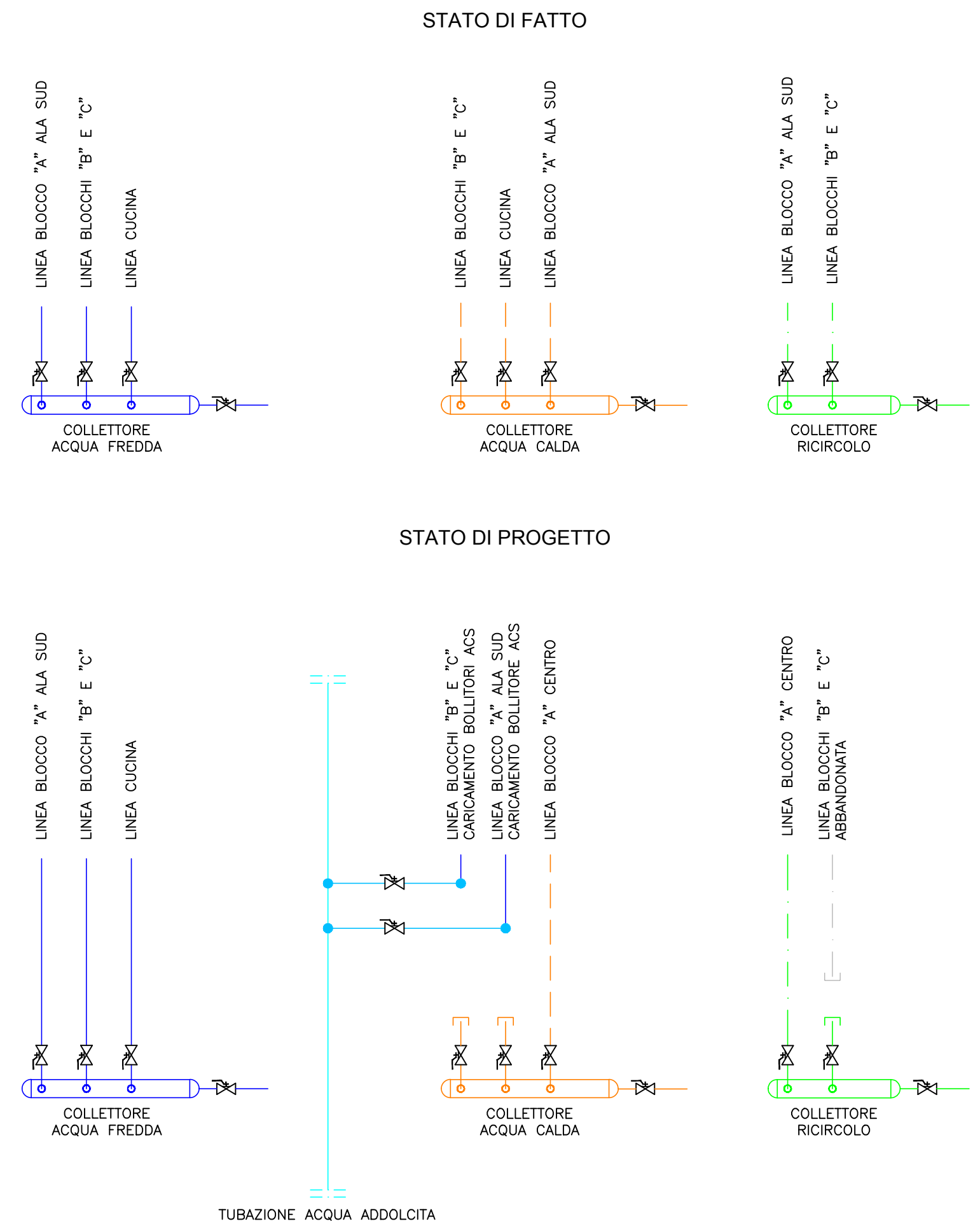

## COMUNE DI TOLMEZZO PROVINCIA DI UDINE

AZIENDA PUBBLICA DI SERVIZI ALLA PERSONA  
"SAN LUIGI SCROSOPPI"



POR FESR 2014-2020  
EFFICIENTAMENTO ENERGETICO PRESSO  
LA SEDE DELL' A.S.P. DELLA CARNIA  
"SAN LUIGI SCROSOPPI"  
PROGETTO DEFINITIVO-ESECUTIVO

**ViTre studio S.r.l. Società di Ingegneria**  
Via San Vincenzo, 21 - 36016 Thiene (VI) - ITALY - Tel. 0445-362749 Fax 0445-362365  
Cod. Fisc. e P.I. 03466370248 - N° REA VI-327582 - Cap. Soc. € 50.000 i.v.  
Sede I° U.L.: Marco di Rovereto (TN) - Via Il Novembre, 91 - Tel. 0464/942492 - rovereto@vitrestudio.com  
Sede II° U.L.: Vicenza (VI), Via S.S. Apostoli n°16 Tel 0444/1824604 - vicenza@vitrestudio.com  
Sede III° U.L.: Schio (VI), Via Vicenza n°57/e Tel 0445/511406 - vicenza@vitrestudio.com  
e-mail: gare@vitrestudio.com - www.vitrestudio.com

**Studio Tecnici Associati di Petris & Tolusso**  
Via Oltretorre n°23 int.6 - 33017 Tarcento (UD)

**Studio Tecnico Ing. Fabrizio Palmitesta**  
Via Cà del Ponte, 5 - Costermano sul Garda (VR)

**STATO DI PROGETTO  
SCHEMI FUNZIONALI**

**EI.05**  
DATA: Dicembre 2017

CUP: D35I16000120004 - CIG: 744007501F