

# Sviluppo prospetto ovest-nord



# Sviluppo prospetto est

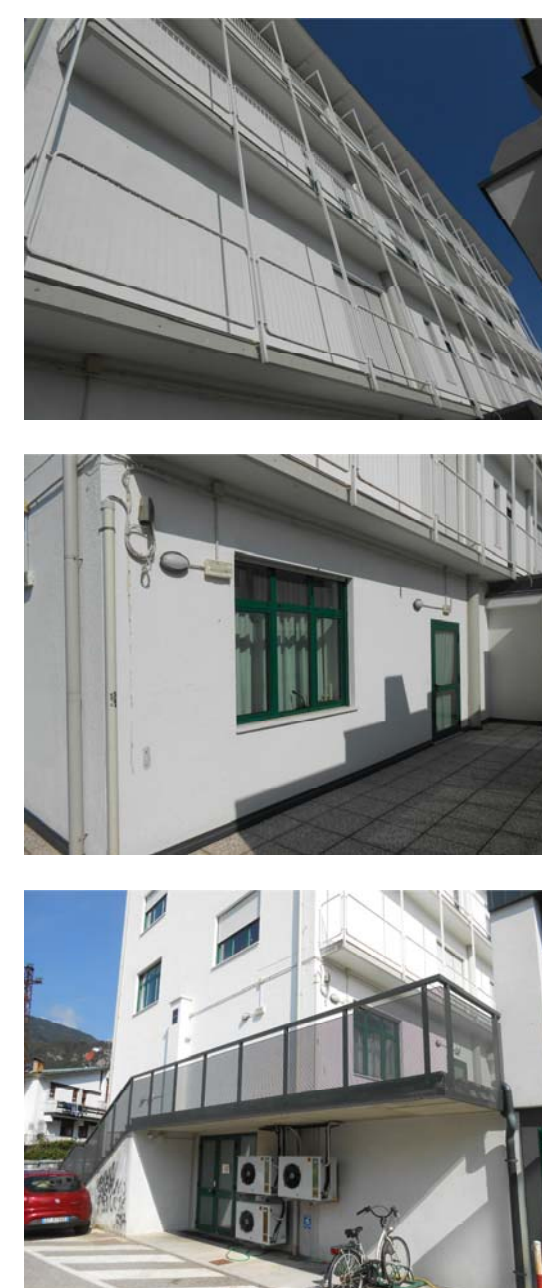

N.B. TUTTA L'IMPIANTISTICA PRESENTE IN FACCIATA DEVE ESSERE RIMOSSA E RIPOSIZIONATA (APPARECCHI ILLUMINANTI, LINEE ELETTRICHE, DISPOSITIVI ANTINCENDIO, LINEE GAS, IMPIANTI SPECIALI).

N.B. TUTTI I PLUVIALI SONO DA SPOSTARE, RIPOSIZIONARE E ARPIONARE AL MURO TRAMITE FASCIAIATURA (OGNI 2 METRI) E TASSELLO M12; TALE INTERVENTO PREVEDE IL RIFACIMENTO DELLA CURVA DI INNESTO DEL PLUVIALE

# Prospetto sud

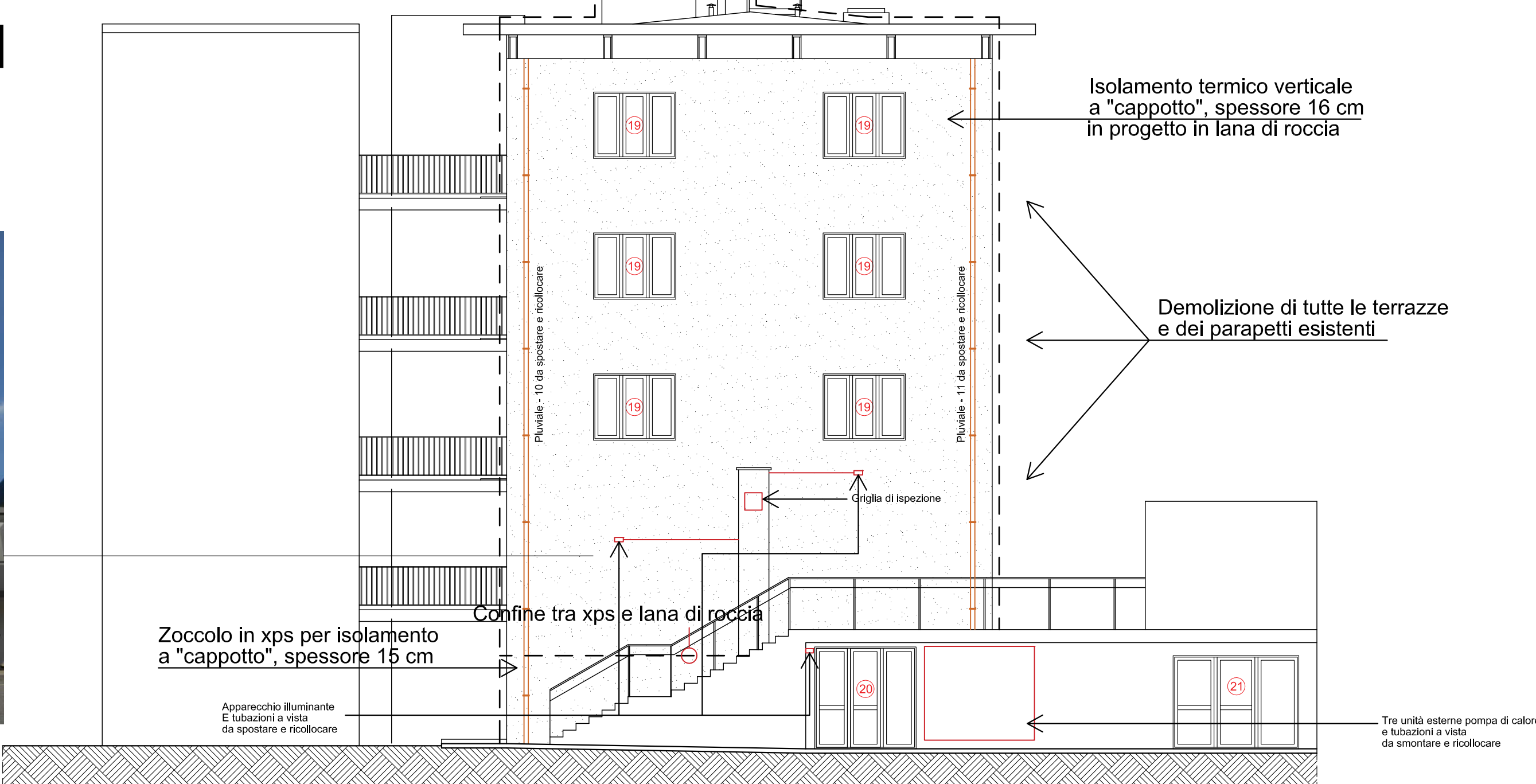

**COMUNE DI TOLMEZZO**  
 PROVINCIA DI UDINE

**AZIENDA PUBBLICA DI SERVIZI ALLA PERSONA**  
**"SAN LUIGI SCROSOPPI"**

**POR FESR 2014-2020**  
**EFFICIENTAMENTO ENERGETICO PRESSO**  
**LA SEDE DELL' A.S.P. DELLA CARNIA**  
**"SAN LUIGI SCROSOPPI"**

**PROGETTO DEFINITIVO-ESECUTIVO**  
**CUP: D3516000120004 - CIG: 744007501F**

VITRE studio S.r.l. Società di Ingegneria  
 Via San Vito 21 - 33019 Tolmezzo (UD) - Tel. 0432/27111 - Fax 0432/27112  
 C.A.P. 33019 - P.I.B. 01507270300 - C.C.I.A.A. 03000000000  
 S.p.A. S.r.l. - Via S. Vito 21 - 33019 Tolmezzo (UD) - Tel. 0432/27111 - Fax 0432/27112  
 S.p.A. S.r.l. - Via S. Vito 21 - 33019 Tolmezzo (UD) - Tel. 0432/27111 - Fax 0432/27112  
 e-mail: vitre@vitrestudio.com - www.vitrestudio.com

Studio Tecnico Ing. Fabrizio Patavese  
 Via S. Vito 21 - 33019 Tolmezzo (UD)

TAVOLA: **EA.24**

DATA: **Dicembre 2017**

SCALA: **1:100**

**PROSPETTI EDIFICIO**  
**RISOLUZIONE INTERFERENZE**  
**Stato di progetto**