

Istallazione cappotto isolante

Schema



- 1 - profilo di partenza
- 2 - Malta adesiva
- 3 - Pannelli isolanti
- 4 - Fissaggio meccanico: tasselli e rondelle
- 5 - Malta rasante
- 6 - Rete d'armatura
- 7 - Fissativo per finitura
- 8 - Finitura

Materiali

- Collante: Malta cementizia elastica per specifica per l'incollaggio dei pannelli isolanti
- Rasante: Malta cementizia specifica per l'esecuzione della rasatura armata
- Pannelli isolanti
- Fissativo per Finitura Siliconica
- Finitura silconica

Accessori

- Rete d'armatura: rete di rinforzo in fibra di vetro antialcalina
- Profilo di partenza in PVC (Base + Chiusura)
- Profilo d'angolo in PVC
- Profilo angolare orizzontale con gocciolatoio
- Tasselli

Installazione

-Preparazione del supporto

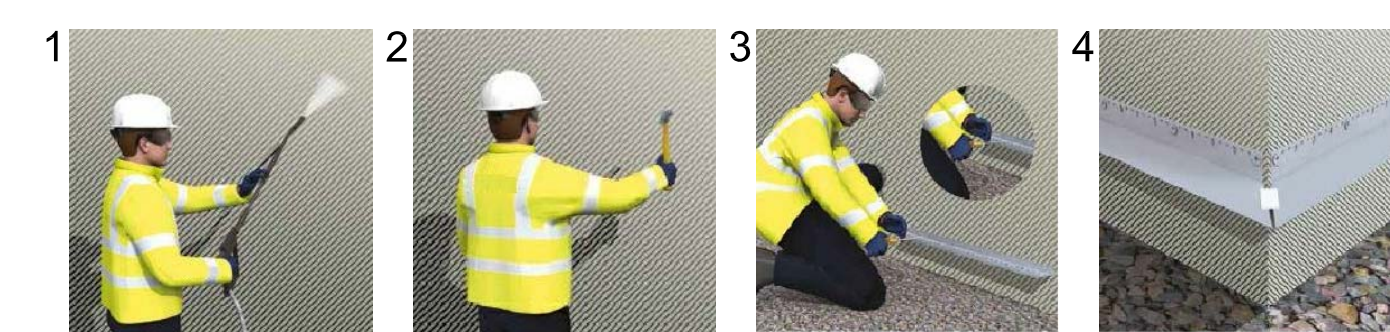

-Posa pannelli

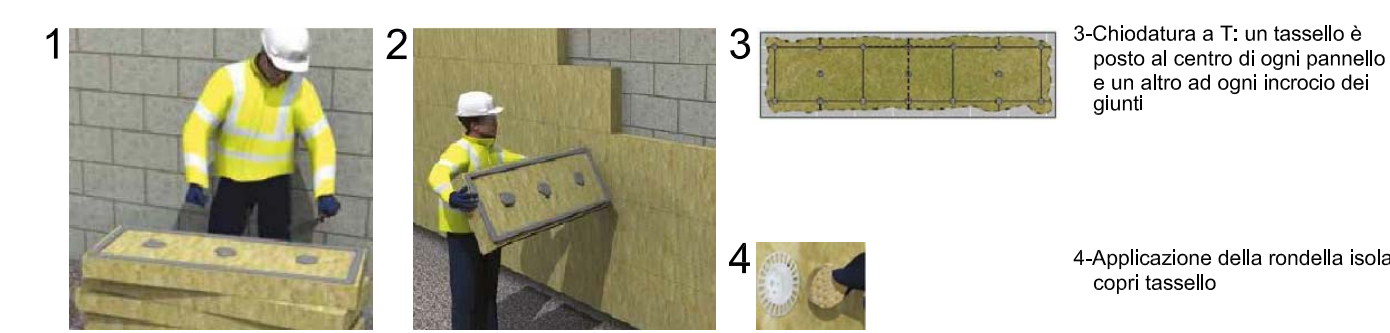

-Malta rasante e rete d'armatura



-Rivestimenti finali



Tinte

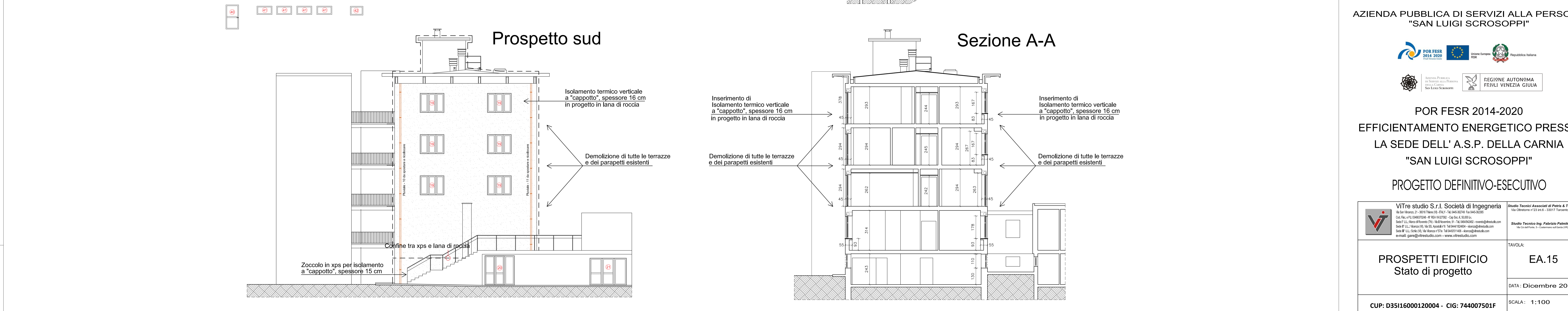
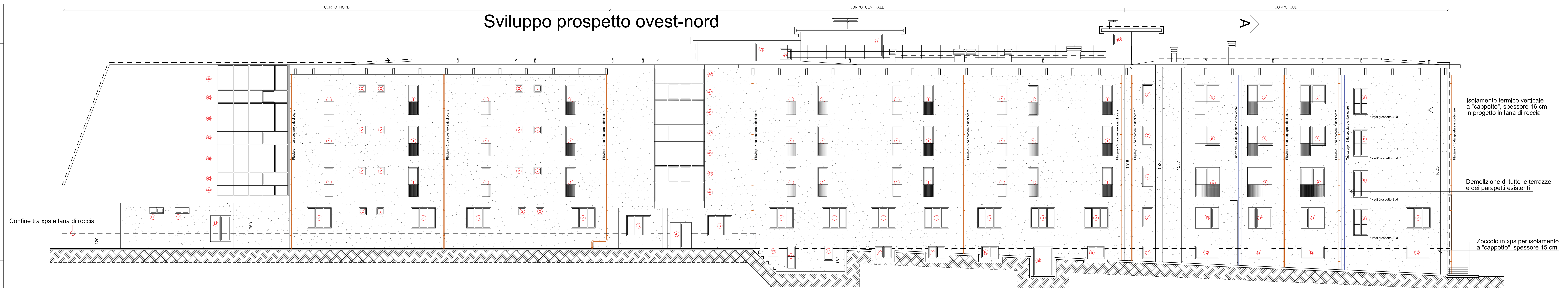

Elemento metallico, in stato di fatto, di produzione impianti esistenti esistenti in base di esecuzione, da spostare, modificare e basellare nuovamente oltre lo strato di cappotto isolante

Placche, stato di fatto in base di esecuzione, da spostare, modificare e basellare nuovamente oltre lo strato di cappotto isolante

Tubature, stato di fatto in base di esecuzione, da spostare, modificare e basellare nuovamente oltre lo strato di cappotto isolante

COMUNE DI TOLMEZZO
PROVINCIA DI UDINE

AZIENDA PUBBLICA DI SERVIZI ALLA PERSONA
"SAN LUIGI SCROSOPPI"

POR FESR 2014-2020

EFFICIENTAMENTO ENERGETICO PRESSO LA SEDE DELL' A.S.P. DELLA CARNIA "SAN LUIGI SCROSOPPI"

PROGETTO DEFINITIVO-ESECUTIVO

Vitre Studio S.r.l. Società di Ingegneria
Via San Vito 21 - 33019 Tolmezzo (UD) - Tel. +39 04327011 Fax +39 0432701111
Cof. Soc. P.I. 04620700300 - P.IVA 04620700300 - C.A.B. 04620700300
Sede F.L.L. Marco Pavesi (Tel. +39 0432701111) - Tel. +39 0432701111 - www.vitrestudio.com
Sede F.L.L. Marco Pavesi (Tel. +39 0432701111) - Tel. +39 0432701111 - www.vitrestudio.com
Sede F.L.L. Marco Pavesi (Tel. +39 0432701111) - Tel. +39 0432701111 - www.vitrestudio.com
Sede F.L.L. Marco Pavesi (Tel. +39 0432701111) - Tel. +39 0432701111 - www.vitrestudio.com
Sede F.L.L. Marco Pavesi (Tel. +39 0432701111) - Tel. +39 0432701111 - www.vitrestudio.com
Sede F.L.L. Marco Pavesi (Tel. +39 0432701111) - Tel. +39 0432701111 - www.vitrestudio.com

Studio Tecnici Associati di Pavesi & Tolmezzo
Via Orsoline 7/23 33014 - 33017 Tolmezzo (UD)

Studio Tecnico Ing. Fabrizio Pavesi
Via G. Cesare 10 - 33014 Tolmezzo (UD)

TAI/VAL: **EA.15**

DATA: **Dicembre 2017**

SCALA: **1:100**

CUP: **D35I16000120004 - CIG: 744007501F**