

# PIANTA PIANO QUARTO

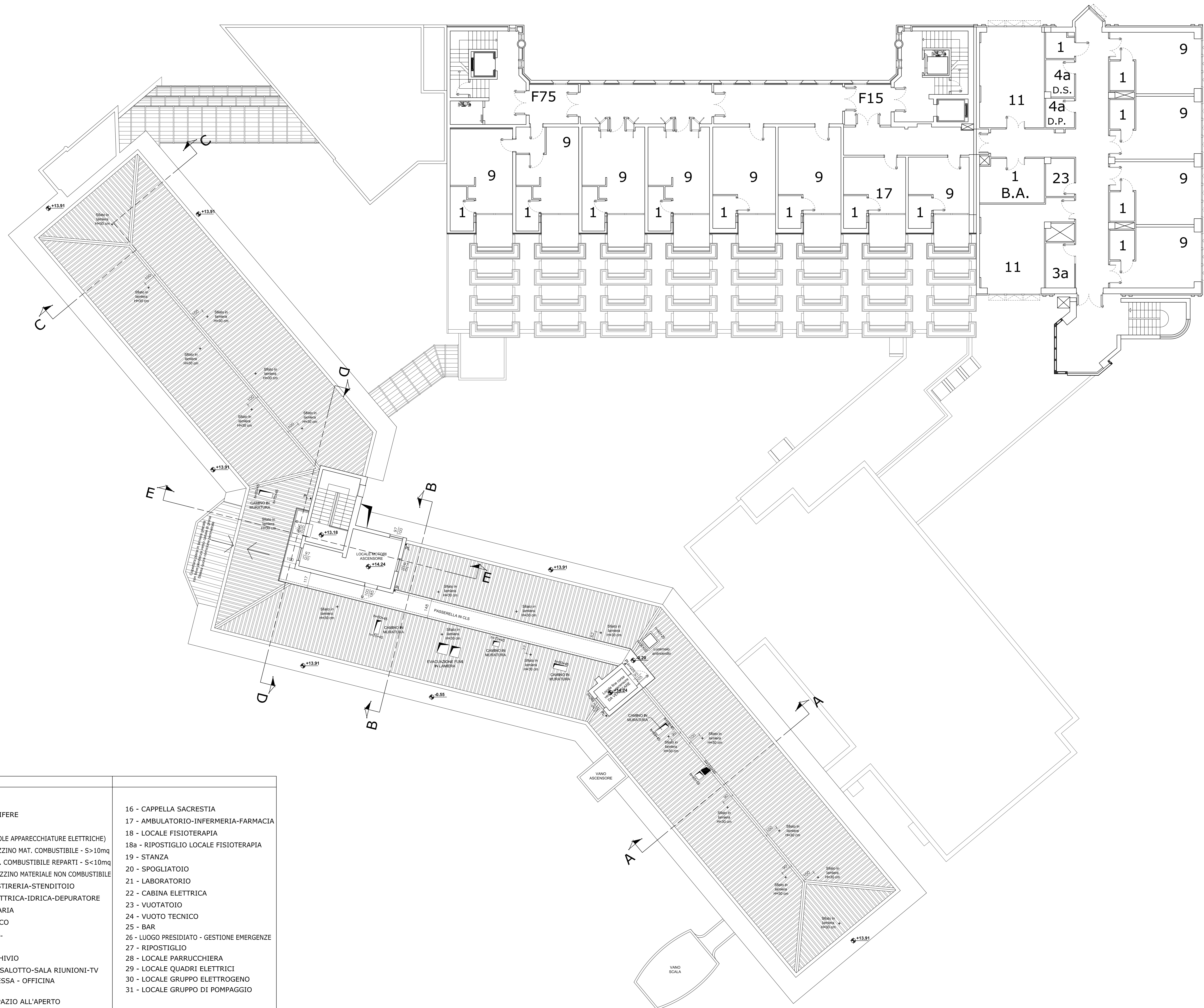

LEGENDA :	
1 - W.C.-SERVIZI	16 - CAPPELLA SACRESTIA
2 - CELLE FRIGORIFERE	17 - AMBULATORIO-INFERMERIA-FARMACIA
3 - CUCINA	18 - LOCALE FISIOTERAPIA
3a - CUCINETTA - (SOLE APPARECCHIATURE ELETTRICHE)	18a - RIPOSTIGLIO LOCALE FISIOTERAPIA
4 - DEPOSITO-MAGAZZINO MAT. COMBUSTIBILE - S>10mq	19 - STANZA
4a - DEPOSITO MAT. COMBUSTIBILE REPARTI - S<10mq	20 - SPOGLIATOIO
4b - DEPOSITO-MAGAZZINO MATERIALE NON COMBUSTIBILE	21 - LABORATORIO
5 - LAVANDERIA-STIRERIA-STENDITOIO	22 - CABINA ELETTRICA
6 - CENTRALE ELETTRICA-IDRICA-DEPURATORE	23 - VUOTATOIO
7 - CELLA MORTUARIA	24 - VUOTO TECNICO
8 - LOCALE TECNICO	25 - BAR
8a - LOCALE U.T.A.	26 - LUOGO PRESIDATO - GESTIONE EMERGENZE
9 - CAMERA	27 - RIPOSTIGLIO
10 - UFFICIO-ARCHIVIO	28 - LOCALE PARRUCCHIERA
11 - SOGGIORNO-SALOTTO-SALA RIUNIONI-TV	29 - LOCALE QUADRI ELETTRICI
12 - EX AUTORIMESSA - OFFICINA	30 - LOCALE GRUPPO ELETTROGENO
13 - PORTICATO	31 - LOCALE GRUPPO DI POMPAGGIO
14 - GIARDINO-SPAZIO ALL'APERTO	
15 - CENTRALE TERMICA	

**COMUNE DI TOLMEZZO**  
PROVINCIA DI UDINE

**AZIENDA PUBBLICA DI SERVIZI ALLA PERSONA**  
"SAN LUIGI SCROSCOPPI"



**POR FESR 2014-2020**  
**EFFICIENTAMENTO ENERGETICO PRESSO**  
**LA SEDE DELL' A.S.P. DELLA CARNIA**  
**"SAN LUIGI SCROSCOPPI"**

**PROGETTO DEFINITIVO-ESECUTIVO**

<p><b>VITRE studio S.r.l. Società di Ingegneria</b> Via San Marco, 21 - 33014 Tolmezzo (UD) - Tel. 0432/36214 - Fax 0432/36215 C.A.P. 33014 - C.O.N.T. 0432/36215 - C.F. 01561010300 Sede P.I.L.L. Tolmezzo (UD) - Via Roma, 11 - Tel. 0432/36215 - e-mail: info@vitrestudio.com Sede P.I.L.L. Udine (UD) - Via S. Maria, 11 - Tel. 0432/36215 - e-mail: info@vitrestudio.com Sede P.I.L.L. Udine (UD) - Via S. Maria, 11 - Tel. 0432/36215 - e-mail: info@vitrestudio.com e-mail: gare@vitrestudio.com - www.vitrestudio.com</p>	<p><b>Studio Tecnico Associati di Pavia &amp; Tolmezzo</b> Via Cavour n°23 33014 - 33017 Fano (UD)</p> <p><b>Studio Tecnico Ing. Fabrizio Palmisani</b> Via L. del Ponte, 1 - Codemonte (UD)</p>
<b>PIANTA PIANO COPERTURA</b> Stato di fatto	
TAVOLA: <b>EA.07</b>	
DATA: Dicembre 2017	
SCALA: 1:100	
CUP: D35116000120004 - CIG: 744007501F	