

**MODELLO UNICO INFORMATICO DI AGGIORNAMENTO DEGLI ATTI CATASTALI
ACCERTAMENTO DELLA PROPRIETA' IMMOBILIARE URBANA**

mod. D1

Quadro B | Dichiarazione di variazione presentata ai sensi dell'art. 20 del RDL 13 aprile 1939, n. 652

Tipo Mappale n.	del	Unita'	a destinazione ordinaria	n.	1	Unita' in soppressione	n.
			speciale e particolare	n.		in variazione	n. 1
			beni comuni non censibili	n.		in costituzione	n.
Causali: diversa distribuzione degli spazi interni							
Data in cui la variazione si è verificata (ultimazione dei lavori): 15/09/2015							
Documenti allegati:	Mod. 1N parte I	n. 1	Mod. 2N parte I	n.		planimetrie	n. 1
	Mod. 1N parte II	n. 1	Mod. 2N parte II	n.		pagine elaborato planimetrico	n.
Preallineamento	Volture	n.	Variazioni	n.		Accatastamenti	n.
	Unita' afferenti con intestati	n.	Unita' afferenti	n.			

Quadro U | Unita' Immobiliari

Riferimenti Catastali						Utilita' Comuni Censibili				Dati di Classamento Proposti							
N.	Part. spec.	Oper.	Sez.	Foglio	Particella Sub.	Op.	Sez.	Foglio	Particella Sub.	Z.C.	Cat.	Cl.	Cons.	Superf. cat.	Rendita	1N/2N	Plan. Edificio
Indirizzo											Piano	Scala	Interno	Lotto			
1		V		21	57	10				U	B/1	2	39800	13090	34.943,60	SI	SI
viale trieste 42											S1-T 1-2						

Quadro D | Note Relative al Documento e Relazione Tecnica

docfa eseguito per alcune variazioni interne di una struttura adibita a ricovero per anziani.firma il sig. caporale denis in qualita' di direttore dell'azienda pubblica di servizi alla persona casa per anziani di cividale del friuli.

- Dichiaro di non essere nella condizione di sospensione o revoca dell'esercizio della professione.
- Dichiaro di effettuare la presentazione del presente atto su incarico di:

CAPORALE DENIS

quale soggetto obbligato, residente in **REMANZACCO (UD) - VIA CASALI STELLA n. 00003 c.a.p. 33047**

- Dichiaro che il presente modello unico informatico di aggiornamento degli atti catastali è conforme ai documenti cartacei in originale sottoscritti da me medesimo e dal soggetto obbligato.

Il Tecnico: **Per. Ed. SACHER PAOLO**

ALBO DEI PERITI EDILI DELLA PROVINCIA DI UDINE n. 3170

Codice Fiscale: **SCHPLA81E12L483Q**

Riservato all'Ufficio	Data _____	Protocollo _____
Verifica eseguita in data	Eseguita la registrazione	Notifica eseguita in data
_____	_____	_____
_____	_____	_____
l'incaricato	l'incaricato	l'incaricato

**ACCERTAMENTO DELLA PROPRIETA' IMMOBILIARE URBANA
DICHIARAZIONE DI FABBRICATO URBANO A DESTINAZIONE ORDINARIA**

A | Riferimenti Catastali del Fabbricato
C.T. Sez. _____ foglio 21 ple. 57
C.E.U. Sez. _____ foglio 21 ple. 57

B | Riferimenti Temporalmente del Fabbricato
Anno:
Di costruzione 1987 Di ristrutturazione totale _____

C | Elementi Descrittivi del Fabbricato

1. POSIZIONE RISPETTO AI FABBRICATI CIRCOSTANTI
 Isolato Contiguo A schiera
Fa parte di un complesso immobiliare NO SI
Se SI specificare: fabbricati n. _____

2. DESTINAZIONE E NUMERO DI U.I. IN CUI E' SUDDIVISO IL FABBRICATO

<input type="checkbox"/> Abitazioni n. _____	<input type="checkbox"/> Negozi n. _____
<input type="checkbox"/> Laboratori n. _____	<input type="checkbox"/> Magazzini n. _____
<input type="checkbox"/> Uffici n. _____	<input checked="" type="checkbox"/> Box, posto auto n. <u>4</u>
<input type="checkbox"/> Autorimesse collettive n. _____	
<input type="checkbox"/> Locali per attività sportive n. _____	
<input checked="" type="checkbox"/> Unità immobiliari censibili nel gruppo 'B' n. <u>1</u>	

3. IL FABBRICATO SI ARTICOLA IN N. 5 SCALE CON ACCESSO

<input type="checkbox"/> Unico Esterno	<input checked="" type="checkbox"/> Plurimo Esterno	<input type="checkbox"/> Dal cortile Interno
--	---	--

4. CARATTERISTICHE DIMENSIONALI DEL FABBRICATO

Piani fuori terra n. 3 Ovvero minimo _____ Massimo _____
Piani entro terra n. 1 Ovvero minimo _____ Massimo _____

5. DENSITA' FONDIARIA

Rapporto tra volume fuori terra ed area del lotto _____
Rapporto tra volume entro terra ed area del lotto _____

6. CORPI ACCESSORI n. 1 n. 2 n. 3 n. 4

Piani fuori terra n. 1 n. _____ n. _____ n. _____
Piani entro terra n. _____ n. _____ n. _____ n. _____

7. IL FABBRICATO E' CON CORTILE INTERNO NO SI

D | Destinazione degli Spazi ad Uso Comune

1. DESTINAZIONE DEGLI SPAZI COPERTI DEL FABBRICATO

Guardiola		<input type="checkbox"/>
Alloggio custode		<input type="checkbox"/>
Sala riunioni	(m ² _____)	<input type="checkbox"/>
Atrio	(m ² _____)	<input type="checkbox"/>
Porticato - Piloty	(m ² _____)	<input type="checkbox"/>
Lavatoio	(m ² _____)	<input type="checkbox"/>
Piscina	(m ² _____)	<input type="checkbox"/>
Altra destinazione	_____	<input type="checkbox"/>

2. DESTINAZIONE DEGLI SPAZI SCOPERTI NEL FABBRICATO

Terrazza	(m ² _____)	<input type="checkbox"/>
Cortile e camminamenti	(m ² <u>4000</u>)	<input checked="" type="checkbox"/>
Verde	(m ² <u>8000</u>)	<input checked="" type="checkbox"/>
Parcheggio auto	(posti n. _____)	<input type="checkbox"/>
Tennis	(campi n. _____)	<input type="checkbox"/>
Piscina	(m ² _____)	<input type="checkbox"/>
Altra destinazione	_____	<input type="checkbox"/>

E | Posizione del Fabbricato

TIPI DI AFFACCIO PREVALENTE

	FACCIATA			
	(*) n. 1	n. 2	n. 3	n. 4
Su strada larga oltre 10 metri	<input type="checkbox"/>	<input type="checkbox"/>	<input type="checkbox"/>	<input type="checkbox"/>
Su strada larga fino 10 metri	<input type="checkbox"/>	<input type="checkbox"/>	<input type="checkbox"/>	<input type="checkbox"/>
Su piazza, largo o simile	<input type="checkbox"/>	<input type="checkbox"/>	<input type="checkbox"/>	<input type="checkbox"/>
Su distacco con fabbricato per abitazioni	<input type="checkbox"/>	<input type="checkbox"/>	<input type="checkbox"/>	<input type="checkbox"/>
Su distacco con fabbricato ad uso diverso	<input type="checkbox"/>	<input type="checkbox"/>	<input type="checkbox"/>	<input type="checkbox"/>
Su verde pubblico	<input type="checkbox"/>	<input type="checkbox"/>	<input type="checkbox"/>	<input type="checkbox"/>
Su verde privato: parco, giardino, attività agricola	<input checked="" type="checkbox"/>	<input checked="" type="checkbox"/>	<input checked="" type="checkbox"/>	<input checked="" type="checkbox"/>
Altro	<input type="checkbox"/>	<input type="checkbox"/>	<input type="checkbox"/>	<input type="checkbox"/>
Facciata in aderenza	<input type="checkbox"/>	<input type="checkbox"/>	<input type="checkbox"/>	<input type="checkbox"/>

(*) Dell' accesso principale

ACCERTAMENTO DELLA PROPRIETA' IMMOBILIARE URBANA
DICHIARAZIONE DI UNITA' IMMOBILIARE A DESTINAZIONE ORDINARIA

mod. 1NB - parte II

A Riferimenti Catastali dell' Unità Immobiliare			
Sezione	Foglio	Particella	Subalterno
	21	57	10

B Riferimenti Temporal	
Anno:	
Di costruzione	1987 Di ristrutturazione totale

C Dati Metrici dell' Unità Immobiliare	
C/1 UNITA' IMMOBILIARE CENSIBILE NEL GRUPPO 'A' E 'B'	
<input type="checkbox"/> Abitazioni o uffici privati <input checked="" type="checkbox"/> Alloggi collettivi, uffici pubblici, scuole o istituti di cultura	
1. VANI PRINCIPALI	
Camere, cucina, stanze, ecc.	n. <u>198</u> sup. utile m ² <u>4780</u>
2. ACCESSORI DIRETTI	
Bagni, W.C.	n. <u>99</u> sup. utile m ² <u>690</u>
Corridoi, ripostigli, ecc.	n. <u>99</u> sup. utile m ² <u>2700</u>
SUPERFICIE LORDA (relativa ai punti 1 e 2) m ² <u>12974</u>	
3. ACCESSORI INDIRETTI	
Accessori complementari, cantine, soffitte, lavanderie e simili	n. <u>9</u> sup. lorda m ² <u>252</u>
4. DIPENDENZE ESCLUSIVE	
Balconi, terrazzi, portici	sup. lorda m ² <u>531</u>
5. PERTINENZE SCOPERTE ESCLUSIVE	
Giardino, cortile	sup. lorda m ² _____
Piscina, tennis, _____	sup. m ² _____
Parcheggio auto per posti	numero _____
6. DATI RELATIVI ALL'ALTEZZA	
Altezza media U.I.U.	cm. <u>275</u>
Superficie dei vani principali ed accessori diretti aventi altezze medie inferiori a centimetri 230	m ² _____
7. PER LE U.I. CENSIBILI NEL GRUPPO 'B' INTEGRARE CON LE SEGUENTI INFORMAZIONI	
Piani fuori terra	n. <u>3</u> m ³ . <u>28200</u>
Piani entro terra	n. <u>1</u> m ³ . <u>11600</u>

C Dati Metrici dell' Unità Immobiliare	
C/2 UNITA' IMMOBILIARE CENSIBILE NEL GRUPPO 'C' (Commerciale ed usi diversi da quelli indicati nel prospetto C/1)	
1. LOCALI PRINCIPALI:	
Piano _____	lordi m ² _____ di cui utili m ² _____
2. LOCALI ACCESSORI DIRETTI:	
Piano _____	lordi m ² _____ di cui utili m ² _____
3. LOCALI ACCESSORI INDIRETTI:	
Piano _____	lordi m ² _____ di cui utili m ² _____
Piano _____	lordi m ² _____ di cui utili m ² _____
4. DIPENDENZE ESCLUSIVE	
Balconi, terrazzi, portici	sup. lorda m ² _____
5. PERTINENZE SCOPERTE ESCLUSIVE	
Superficie lorda	m ² _____
Parcheggio auto per posti	numero _____
6. IL LOCALE HA ACCESSO CARRABILE	
Il locale ha accesso carrabile	SI <input type="checkbox"/> NO <input type="checkbox"/>
7. DATI RELATIVI ALL'ALTEZZA	
Altezza media dei locali principali	cm _____
Superficie dei locali principali ed accessori diretti aventi altezze medie inferiori a cm. 230	m ² _____

D Dotazioni Tecnologiche dell' Unità Immobiliare	
IMPIANTO AUTONOMO	
Riscaldamento	<input checked="" type="checkbox"/>
Acqua calda	<input checked="" type="checkbox"/>
Condizionamento	<input checked="" type="checkbox"/>
Citofonico	<input checked="" type="checkbox"/>
Video - citofonico	<input type="checkbox"/>
Ascensore ad uso esclusivo	<input type="checkbox"/>
Ascensore : (impianti n. <u>5</u>)	<input checked="" type="checkbox"/>
Ascensore di servizio	<input type="checkbox"/>
Montacarichi	<input type="checkbox"/>
Altro _____	<input type="checkbox"/>

**ACCERTAMENTO DELLA PROPRIETA' IMMOBILIARE URBANA
 DICHIARAZIONE DI UNITA' IMMOBILIARE A DESTINAZIONE ORDINARIA**

E Caratteristiche Costruttive di Finitura	F Destinazione d'uso e Osservazioni																																															
<p>1. TIPO PREVALENTE DI PAVIMENTAZIONE</p> <table style="width: 100%; border-collapse: collapse;"> <thead> <tr> <th style="width: 60%;"></th> <th style="width: 15%; text-align: center;">Camere o stanze</th> <th style="width: 15%; text-align: center;">Cucina o bagno</th> <th style="width: 10%; text-align: center;">Altri accessori</th> </tr> </thead> <tbody> <tr> <td>Marmo o pietra naturale</td> <td style="text-align: center;"><input type="checkbox"/></td> <td style="text-align: center;"><input type="checkbox"/></td> <td style="text-align: center;"><input type="checkbox"/></td> </tr> <tr> <td>Piastrelle in ceramica, cotto o gres</td> <td style="text-align: center;"><input checked="" type="checkbox"/></td> <td style="text-align: center;"><input checked="" type="checkbox"/></td> <td style="text-align: center;"><input checked="" type="checkbox"/></td> </tr> <tr> <td>Piastrelle in scaglie marmo</td> <td style="text-align: center;"><input type="checkbox"/></td> <td style="text-align: center;"><input type="checkbox"/></td> <td style="text-align: center;"><input type="checkbox"/></td> </tr> <tr> <td>Moquette o simili</td> <td style="text-align: center;"><input type="checkbox"/></td> <td style="text-align: center;"><input type="checkbox"/></td> <td style="text-align: center;"><input type="checkbox"/></td> </tr> <tr> <td>Gomme o sintetici</td> <td style="text-align: center;"><input type="checkbox"/></td> <td style="text-align: center;"><input type="checkbox"/></td> <td style="text-align: center;"><input type="checkbox"/></td> </tr> <tr> <td>Parquet</td> <td style="text-align: center;"><input type="checkbox"/></td> <td style="text-align: center;"><input type="checkbox"/></td> <td style="text-align: center;"><input type="checkbox"/></td> </tr> <tr> <td>Altro _____</td> <td style="text-align: center;"><input type="checkbox"/></td> <td style="text-align: center;"><input type="checkbox"/></td> <td style="text-align: center;"><input type="checkbox"/></td> </tr> </tbody> </table> <p>2. TIPO PREVALENTE DI INFISSI INTERNI</p> <table style="width: 100%; border-collapse: collapse;"> <thead> <tr> <th style="width: 60%;"></th> <th style="width: 15%; text-align: center;">Porte d'ingresso</th> <th style="width: 25%; text-align: center;">Porte interne</th> </tr> </thead> <tbody> <tr> <td>Legno</td> <td style="text-align: center;"><input type="checkbox"/></td> <td style="text-align: center;"><input type="checkbox"/></td> </tr> <tr> <td>Legno tamburato</td> <td style="text-align: center;"><input type="checkbox"/></td> <td style="text-align: center;"><input checked="" type="checkbox"/></td> </tr> <tr> <td>Metallo</td> <td style="text-align: center;"><input checked="" type="checkbox"/></td> <td style="text-align: center;"><input type="checkbox"/></td> </tr> <tr> <td>Altro _____</td> <td style="text-align: center;"><input type="checkbox"/></td> <td style="text-align: center;"><input type="checkbox"/></td> </tr> </tbody> </table>		Camere o stanze	Cucina o bagno	Altri accessori	Marmo o pietra naturale	<input type="checkbox"/>	<input type="checkbox"/>	<input type="checkbox"/>	Piastrelle in ceramica, cotto o gres	<input checked="" type="checkbox"/>	<input checked="" type="checkbox"/>	<input checked="" type="checkbox"/>	Piastrelle in scaglie marmo	<input type="checkbox"/>	<input type="checkbox"/>	<input type="checkbox"/>	Moquette o simili	<input type="checkbox"/>	<input type="checkbox"/>	<input type="checkbox"/>	Gomme o sintetici	<input type="checkbox"/>	<input type="checkbox"/>	<input type="checkbox"/>	Parquet	<input type="checkbox"/>	<input type="checkbox"/>	<input type="checkbox"/>	Altro _____	<input type="checkbox"/>	<input type="checkbox"/>	<input type="checkbox"/>		Porte d'ingresso	Porte interne	Legno	<input type="checkbox"/>	<input type="checkbox"/>	Legno tamburato	<input type="checkbox"/>	<input checked="" type="checkbox"/>	Metallo	<input checked="" type="checkbox"/>	<input type="checkbox"/>	Altro _____	<input type="checkbox"/>	<input type="checkbox"/>	<p>1. DESTINAZIONE D'USO</p> <p><u>RICOVERO</u></p> <hr/> <hr/> <p>2. OSSERVAZIONI RELATIVE AL VALORE ED AL CLASSAMENTO PROPOSTO</p> <hr/> <hr/> <hr/> <hr/> <hr/> <hr/> <hr/> <hr/> <hr/> <hr/> <hr/> <hr/> <hr/> <hr/> <hr/> <hr/> <hr/> <hr/> <hr/> <hr/> <hr/> <hr/>
	Camere o stanze	Cucina o bagno	Altri accessori																																													
Marmo o pietra naturale	<input type="checkbox"/>	<input type="checkbox"/>	<input type="checkbox"/>																																													
Piastrelle in ceramica, cotto o gres	<input checked="" type="checkbox"/>	<input checked="" type="checkbox"/>	<input checked="" type="checkbox"/>																																													
Piastrelle in scaglie marmo	<input type="checkbox"/>	<input type="checkbox"/>	<input type="checkbox"/>																																													
Moquette o simili	<input type="checkbox"/>	<input type="checkbox"/>	<input type="checkbox"/>																																													
Gomme o sintetici	<input type="checkbox"/>	<input type="checkbox"/>	<input type="checkbox"/>																																													
Parquet	<input type="checkbox"/>	<input type="checkbox"/>	<input type="checkbox"/>																																													
Altro _____	<input type="checkbox"/>	<input type="checkbox"/>	<input type="checkbox"/>																																													
	Porte d'ingresso	Porte interne																																														
Legno	<input type="checkbox"/>	<input type="checkbox"/>																																														
Legno tamburato	<input type="checkbox"/>	<input checked="" type="checkbox"/>																																														
Metallo	<input checked="" type="checkbox"/>	<input type="checkbox"/>																																														
Altro _____	<input type="checkbox"/>	<input type="checkbox"/>																																														
<p>IL TECNICO</p> <p>data _____</p> <p>Firma e timbro _____</p>	<p>IL DICHIARANTE</p> <p>data _____</p> <p>Firma _____</p>																																															
<p>Riservato all'Ufficio</p> <p>Prot. n. _____ Partita n. _____</p> <p>Busta n. _____</p> <p>L' incaricato _____</p>																																																

ACQUISIZIONE DATI METRICI - CALCOLO DELLE SUPERFICI CATASTALI

Unita' immobiliare n. 1								
Sezione:	Foglio: 21	Particella: 57	Subalterno: 10					
Tipologia	Superficie	Altezza < 150 cm	Tipologia	Superficie	Altezza < 150 cm	Tipologia	Superficie	Altezza < 150 cm
Ambiente			Ambiente			Ambiente		
A	12974		C	252		D	531	

LEGENDA - Decodifica Tipologie di Ambiente previsti:

- A - Vani aventi funzione principale / accessori a diretto servizio dei principali. Per le categorie C/1 e C/6 i vani aventi funzione principale saranno indicati con A1, i vani accessori a diretto servizio con A2
- B - Vani accessori a indiretto servizio della tipologia A qualora comunicanti
- C - Vani accessori a indiretto servizio della tipologia A qualora non comunicanti
- D - Balconi, terrazzi e simili comunicanti con i vani della tipologia A
- E - Balconi, terrazzi e simili non comunicanti con i vani della tipologia A
- F - Aree scoperte o assimilabili

Agencia delle Entrate
CATASTO FABBRICATI
 Ufficio provinciale di Udine

Scheda n.1

Scala 1:500

Dichiarazione protocollo n. **42** del **42**
 Planimetria di u.i.u. in Comune di Cividale Del Friuli
 Viale Trieste

Identificativi Catastali:
 Sezione:
 Foglio: 21
 Particella: 57
 Subalterno: 10

Compilata da:
 Sa cher Paolo
 Iscritto all'albo:
 Periti Edili
 Prov. Udine
 N. 3170

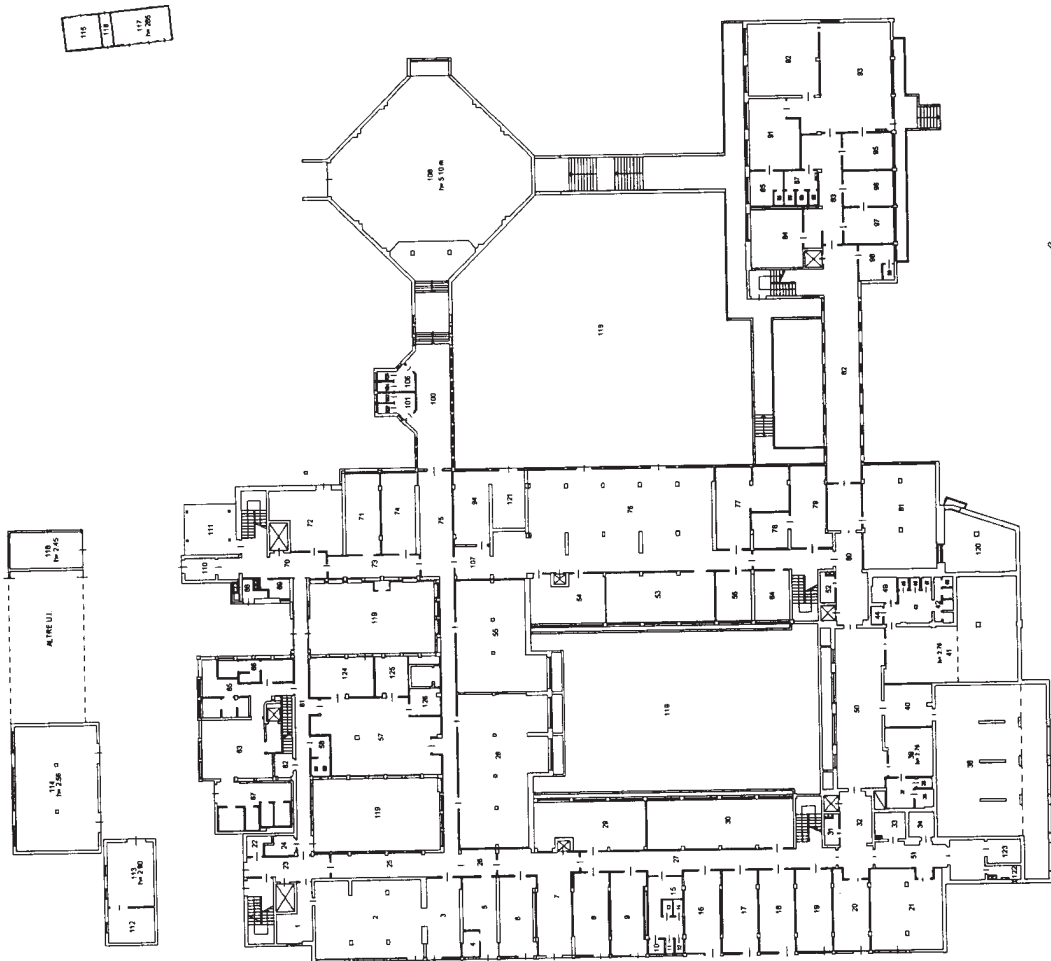

PIANTA SEMINTERRATO
 h = 2,75 m

PIANTA PIANO AMMEZZATO
 h = 2,40 m

- | | | | |
|----|------------------------------------|-----|--|
| 1 | UFFICIO SERVIZIO MANUTENZIONE | 99 | WC |
| 2 | OFFICINA | 100 | DISIMPEGNO |
| 3 | MAGAZZINO | 101 | ANTE BAGNO |
| 4 | LOCALE BATTERIE CENTRALE ELETTRICA | 102 | WC |
| 5 | MAGAZZINO | 103 | WC |
| 6 | VANO PROTETTO | 104 | WC |
| 7 | UFFICIO | 105 | WC |
| 8 | SARTORIA | 106 | ANTE BAGNO |
| 9 | WC | 107 | DISIMPEGNO |
| 10 | WC | 108 | AUDITORIUM |
| 11 | WC | 109 | CABINA DI PROIEZIONE |
| 12 | WC | 110 | MONTALETTIGHE |
| 13 | WC | 111 | TETTOIA |
| 14 | WC | 112 | STAZIONE DI POMPAGGIO |
| 15 | ANTE BAGNO | 113 | STAZIONE DI POMPAGGIO CENTRALE TERMICA |
| 16 | SPOGLIATOIO | 114 | CENTRALE TERMICA |
| 17 | SALA RIUNIONI | 115 | LOCALE ENEL |
| 18 | MAGAZZINO | 116 | LOCALE MISURE |
| 19 | LOCALE | 117 | CABINA |
| 20 | UFFICIO | 118 | DEPOSITO |
| 21 | SALA ANIMAZIONE | 119 | CORTE |
| 22 | DEPOSITO | 120 | RIPOSTIGLIO |
| 23 | VANO PROTETTO | 121 | DEPOSITO |
| 24 | DEPOSITO | 122 | RIPOSTIGLIO |
| 25 | DISIMPEGNO | 123 | MONTALETTIGHE |
| 26 | DISIMPEGNO | 124 | DEPOSITO |
| 27 | DISIMPEGNO | 125 | SARTORIA |
| 28 | MAGAZZINO | 126 | DEPOSITO |
| 29 | MAGAZZINO | | |
| 30 | MAGAZZINO | | |
| 31 | RIPOSTIGLIO | | |
| 32 | DISIMPEGNO | | |
| 33 | LOCALE TECNICO | | |
| 34 | BAGNO | | |
| 35 | WC | | |
| 36 | WC | | |
| 37 | BAGNO | | |
| 38 | RIPOSTIGLIO | | |
| 39 | SPOGLIATOIO UOMINI | | |
| 40 | DIS. - ARCHIVIO | | |
| 41 | SPOGLIATOIO DONNE | | |
| 42 | DOCCE | | |
| 43 | BAGNO | | |
| 44 | RIPOSTIGLIO | | |
| 45 | WC | | |
| 46 | WC | | |
| 47 | WC | | |
| 48 | WC | | |
| 49 | BAGNO | | |
| 50 | DISIMPEGNO | | |
| 51 | DISIMPEGNO | | |
| 52 | RIPOSTIGLIO | | |
| 53 | MAGAZZINO | | |
| 54 | MAGAZZINO | | |
| 55 | MAGAZZINO INFAMMABILI | | |
| 56 | DEPOSITO | | |
| 57 | LAVANDERIA | | |
| 58 | ANTE BAGNO | | |
| 59 | WC | | |
| 60 | WC | | |
| 61 | DISIMPEGNO | | |
| 62 | LOC. GRUPPO MONTAC. | | |
| 63 | MAGAZZINO | | |
| 64 | SALA SERVER | | |
| 65 | SPOGLIATOIO | | |
| 66 | SPOGLIATOIO | | |
| 67 | CELLE FRIGO | | |
| 68 | DEPOSITO | | |
| 69 | DEPOSITO | | |
| 70 | VANO PROTETTO | | |
| 71 | DEPOSITO | | |
| 72 | CELLA MORTUARIA | | |
| 73 | DISIMPEGNO | | |
| 74 | DEPOSITO | | |
| 75 | DISIMPEGNO | | |
| 76 | SOGGIORNO | | |
| 77 | DEPOSITO | | |
| 78 | BARBIERE | | |
| 79 | BARBIERE | | |
| 80 | DISIMPEGNO | | |
| 81 | SPOGLIATOIO DONNE | | |
| 82 | DISIMPEGNO | | |
| 83 | DISIMPEGNO | | |
| 84 | MAGAZZINO | | |
| 85 | WC | | |
| 86 | RIPOSTIGLIO | | |
| 87 | ANTE BAGNO | | |
| 88 | WC | | |
| 89 | WC | | |
| 90 | WC | | |
| 91 | MAGAZZINO | | |
| 92 | MAGAZZINO | | |
| 93 | OFFICINA | | |
| 94 | DEPOSITO | | |
| 95 | UFFICIO/OFFICINA | | |
| 96 | UFFICIO | | |
| 97 | UFFICIO | | |
| 98 | ANTE BAGNO | | |



Agenzia delle Entrate
CATASTO FABBRICATI
 Ufficio provinciale di Udine

Dichiarazione protocollo n. _____ del _____
 Pianimetria di u.i.u. in Comune di Cividale Del Friuli
 Viale Trieste _____ civ. 42

Scheda n. 2 Scala 1: 500

Identificativi Catastali:

Sezione: _____
 Foglio: 21
 Particella: 57
 Subalterno: 10

Compilata da:
 Sacher Paolo
 Iscritto all'albo:
 Periti Edili
 Prov. Udine
 N. 3170

- | | | |
|------------------|---------------------|-------------------------------|
| 1 VANO TECNICO | 50 VANO PROTETTO | 99 CAMERA 2L |
| 2 CAMERA 2L | 51 VANO TECNICO | 100 CAMERA 2L |
| 3 BAGNO | 52 WC | 101 BAGNO |
| 4 BAGNO | 53 RIPOSTIGLIO | 102 BAGNO |
| 5 CAMERA 2L | 54 SALA RIUNIONI | 103 CAMERA 2L |
| 6 CAMERA 2L | 55 UFFICIO | 104 CAMERA 2L |
| 7 BAGNO | 56 UFFICIO | 105 BAGNO |
| 8 BAGNO | 57 UFFICIO | 106 WC |
| 9 CAMERA 2L | 58 DISIMPEGNO | 107 INFERMERIA |
| 10 CAMERA 2L | 59 UFFICIO | 108 INFERMERIA |
| 11 BAGNO | 60 UFFICIO | 109 WC |
| 12 BAGNO | 61 UFFICIO | 110 UFFICIO MEDICO |
| 13 CAMERA 2L | 62 DISIMPEGNO | 111 DISIMPEGNO |
| 14 CAMERA 2L | 63 WC | 112 UFFICIO |
| 15 BAGNO | 64 DISIMPEGNO | 113 PORTINERIA |
| 16 BAGNO | 65 RIPOSTIGLIO | 114 UFFICIO |
| 17 CAMERA 2L | 66 UFFICIO | 115 ATRIO |
| 18 CAMERA 2L | 67 CAMERA | 116 DISIMPEGNO |
| 19 BAGNO | 68 UFFICIO | 117 DISIMPEGNO |
| 20 BAGNO | 69 DEPOSITO | 118 DISIMPEGNO |
| 21 CAMERA 2L | 70 BAGNO VISITATORI | 119 DISIMPEGNO |
| 22 CAMERA 2L | 71 SALA DA PRANZO | 120 DISIMPEGNO |
| 23 BAGNO | 72 LOC. DI LAVAGGIO | 121 SACRESTIA |
| 24 BAGNO | 73 CUCINA | 122 CHIESA |
| 25 CAMERA 2L | 74 LOC. DI LAVAGGIO | 123 VANO PROTETTO |
| 26 CAMERA 2L | 75 VANO TECNICO | 124 DISIMPEGNO |
| 27 BAGNO | 76 VANO TECNICO | 125 CAMERA 3L |
| 28 BAGNO | 77 MAGAZZINO | 126 CAMERA 2L |
| 29 CAMERA 2L | 78 DISIMPEGNO | 127 BAGNO |
| 30 CAMERA 2L | 79 VANO PROTETTO | 128 MAG. BIANCHERIA |
| 31 BAGNO | 80 RIPOSTIGLIO | 129 CAMERA 2L |
| 32 BAGNO | 81 RIPOSTIGLIO | 130 CAMERA 3L |
| 33 CAMERA 2L | 82 DISIMPEGNO | 131 BAGNO |
| 34 CAMERA 2L | 83 MONTELETTIGHE | 132 DISIMPEGNO |
| 35 BAGNO | 84 VANO PROTETTO | 133 CAMERA 2L |
| 36 DISIMPEGNO | 85 MAGAZZINO | 134 CAMERA 2L |
| 37 DISIMPEGNO | 86 CAMERA 2L | 135 BAGNO VIOTATOIO |
| 38 DISIMPEGNO | 87 BAGNO | 136 SOGGIORNO |
| 39 DISIMPEGNO | 88 BAGNO | 137 DISIMPEGNO |
| 40 VANO PROTETTO | 89 CAMERA 2L | 138 CAMERA 2L |
| 41 RIPOSTIGLIO | 90 CAMERA 2L | 139 CAMERA 2L |
| 42 DISIMPEGNO | 91 BAGNO | 140 BAGNO |
| 43 VANO TECNICO | 92 CAMERA 2L | 141 MONTELETTIGHE |
| 44 RIPOSTIGLIO | 93 BAGNO | 142 CORTE |
| 45 VANO TECNICO | 94 BAGNO | 143 MONTELETTIGHE |
| 46 BAGNO | 95 CAMERA 2L | 144 LOC. ATT. SOCIALIZZAZIONE |
| 47 MAGAZZINO | 96 CAMERA 2L | |
| 48 FISIOTERAPIA | 97 BAGNO | |
| 49 RIPOSTIGLIO | 98 BAGNO | |

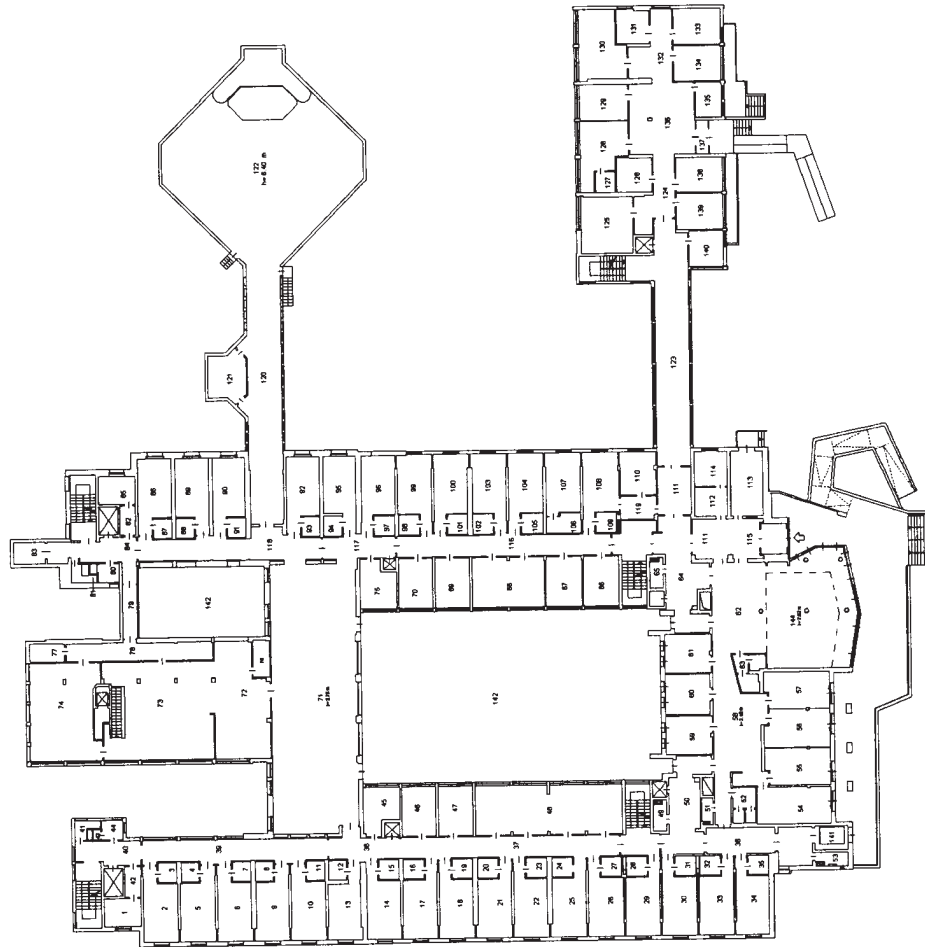

PIANTA PIANO REALZATO
 h = 2,75 m



Agenzia delle Entrate
CATASTO FABBRICATI
 Ufficio provinciale di Udine

Scheda n. 3

Scala 1: 500

Dichiarazione protocollo n. del

Planimetria di u.i.u. in Comune di Cividale Del Friuli
 civ. 42

Viale Trieste

Identificativi Catastali:

Sezione: 21
 Foglio: 57
 Particella: 57
 Subalterno: 10

Compilata da:
 Sachet Paolo
 Iscritto all'albo:
 Periti Edili
 Prov. Udine

N. 3170

- | | | |
|------------------|------------------|---------------------|
| 1 RIPOSTIGLIO | 50 SOGGIORNO | 99 CAMERA 2L |
| 2 DISIMPEGNO | 51 RIPOSTIGLIO | 100 BAGNO |
| 3 VANO TECNICO | 52 DISIMPEGNO | 101 VANO PROTETTO |
| 4 RIPOSTIGLIO | 53 RIPOSTIGLIO | 102 DISIMPEGNO |
| 5 VANO PROTETTO | 54 SOGGIORNO | 103 VANO PROTETTO |
| 6 RIPOSTIGLIO | 55 CAMERA 1L | 104 SALA DA PRANZO |
| 7 CAMERA 2L | 56 BAGNO | 105 CAMERA 2L |
| 8 BAGNO | 57 BAGNO | 106 BAGNO |
| 9 VANO PROTETTO | 58 CAMERA 1L | 107 BAGNO |
| 10 BAGNO | 59 CAMERA 2L | 108 CAMERA 2L |
| 11 CAMERA 2L | 60 BAGNO | 109 CAMERA 2L |
| 12 CAMERA 2L | 61 RIPOSTIGLIO | 110 BAGNO |
| 13 BAGNO | 62 DEPOSITO | 111 BAGNO |
| 14 BAGNO | 63 DISIMPEGNO | 112 CAMERA 2L |
| 15 CAMERA 2L | 64 DISIMPEGNO | 113 CAMERA 2L |
| 16 CAMERA 2L | 65 MONTALETTIGHE | 114 BAGNO |
| 17 BAGNO | 66 RIPOSTIGLIO | 115 CAMERA |
| 18 BAGNO | 67 CAMERA 2L | 116 CAMERA |
| 19 CAMERA 2L | 68 BAGNO | 117 CAMERA 2L |
| 20 CAMERA 2L | 69 BAGNO | 118 BAGNO |
| 21 BAGNO | 70 CAMERA 2L | 119 BAGNO |
| 22 BAGNO | 71 CAMERA 2L | 120 CAMERA 2L |
| 23 CAMERA 2L | 72 BAGNO | 121 CAMERA |
| 24 CAMERA 2L | 73 BAGNO | 122 BAGNO |
| 25 BAGNO | 74 CAMERA 2L | 123 MAGAZZINO |
| 26 BAGNO | 75 DISIMPEGNO | 124 DISIMPEGNO |
| 27 CAMERA 2L | 76 CAMERA 2L | 125 DISIMPEGNO |
| 28 CAMERA 2L | 77 BAGNO | 126 DISIMPEGNO |
| 29 BAGNO | 78 BAGNO | 127 MENSA |
| 30 BAGNO | 79 CAMERA 2L | 128 TERRAZZA |
| 31 CAMERA 2L | 80 CAMERA 2L | 129 RIPOSTIGLIO |
| 32 CAMERA 2L | 81 BAGNO | 130 MONTALETTIGHE |
| 33 BAGNO | 82 BAGNO | 131 BAGNO |
| 34 BAGNO | 83 CAMERA 2L | 132 CAMERA |
| 35 CAMERA 2L | 84 DISIMPEGNO | 133 CAMERA |
| 36 CAMERA 2L | 85 CAMERA 2L | 134 BAGNO |
| 37 BAGNO | 86 BAGNO | 135 BAGNO |
| 38 BAGNO | 87 BAGNO | 136 CAMERA |
| 39 CAMERA 2L | 88 CAMERA 2L | 137 CAMERA |
| 40 CAMERA 2L | 89 CAMERA 2L | 138 BAGNO |
| 41 BAGNO | 90 BAGNO | 139 PRESIDIO |
| 42 VANO PROTETTO | 91 BAGNO | 140 SOGG. DI NUCLEO |
| 43 DISIMPEGNO | 92 CAMERA 2L | 141 BAGNO |
| 44 BAGNO | 93 CAMERA 2L | 142 BAGNO |
| 45 CAMERA 2L | 94 BAGNO | 143 CAMERA |
| 46 CAMERA 1L | 95 BAGNO | 144 CAMERA |
| 47 BAGNO | 96 CAMERA 2L | 145 BAGNO |
| 48 BAGNO | 97 CAMERA 2L | 146 BAGNO |
| 49 CAMERA 1L | 98 BAGNO | 147 CAMERA |
| | | 148 BAGNO |
| | | 149 CAMERA |
| | | 150 BAGNO |
| | | 151 ANTI-BAGNO |
| | | 152 VUCIATOIO |
| | | 153 DISIMPEGNO |

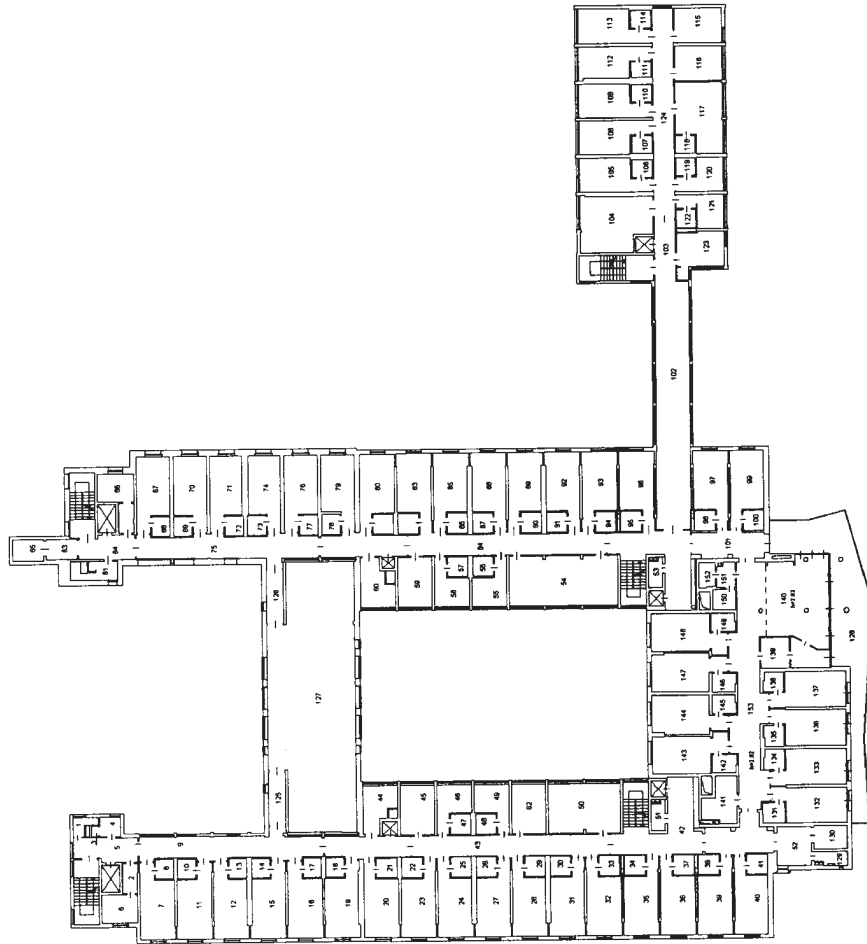

PIANTA PIANO PRIMO
 h = 275 m

Dichiarazione protocollo n. del
 Planimetria di u.i.u. in Comune di Cividale Del Friuli
 Viale Trieste civ. 42

Compilata da:
 Sacher Paolo
 Iscritto all'albo:
 Periti Edili
 Prov. Udine N. 3170

Identificativi Catastali:
 Sezione:
 Foglio: 21
 Particella: 57
 Subalterno: 10

- | | | |
|------------------|------------------|-------------------------|
| 1 RIPOSTIGLIO | 50 DEPOSITO | 99 VUOTATOIO |
| 2 DISIMPEGNO | 51 RIPOSTIGLIO | 100 CAMERA 2L |
| 3 VANO TECNICO | 52 BAGNO | 101 CAMERA 2L |
| 4 RIPOSTIGLIO | 53 RIPOSTIGLIO | 102 BAGNO |
| 5 VANO PROTETTO | 54 SOGGIORNO | 103 VANO PROTETTO |
| 6 RIPOSTIGLIO | 55 CAMERA 1L | 104 DISIMPEGNO |
| 7 CAMERA 2L | 56 BAGNO | 105 VANO PROTETTO |
| 8 BAGNO | 57 BAGNO | 106 DISIMPEGNO |
| 9 VANO PROTETTO | 58 CAMERA 1L | 107 DISIMPEGNO |
| 10 BAGNO | 59 CAMERA 2L | 108 MENSA |
| 11 CAMERA 2L | 60 VANO TECNICO | 109 SOGGIORNO DI NUCLEO |
| 12 CAMERA 2L | 61 INFERMERIA | 110 DISIMPEGNO |
| 13 BAGNO | 62 DISIMPEGNO | 111 TERRAZZA |
| 14 BAGNO | 63 MONTALETTIGHE | 112 TERRAZZA |
| 15 CAMERA 2L | 64 RIPOSTIGLIO | 113 TERRAZZA |
| 16 CAMERA 2L | 65 VANO PROTETTO | 114 MONTALETTIGHE |
| 17 BAGNO | 66 RIPOSTIGLIO | 115 BAGNO |
| 18 BAGNO | 67 CAMERA 2L | 116 CAMERA |
| 19 CAMERA 2L | 68 BAGNO | 117 CAMERA |
| 20 CAMERA 2L | 69 BAGNO | 118 BAGNO |
| 21 BAGNO | 70 CAMERA 2L | 119 BAGNO |
| 22 BAGNO | 71 CAMERA 2L | 120 CAMERA |
| 23 CAMERA 2L | 72 BAGNO | 121 CAMERA |
| 24 CAMERA 2L | 73 BAGNO | 122 BAGNO |
| 25 BAGNO | 74 CAMERA 2L | 123 PRESIDIO OPERATORI |
| 26 BAGNO | 75 DISIMPEGNO | 124 BAGNO |
| 27 CAMERA 2L | 76 CAMERA 2L | 125 CAMERA |
| 28 CAMERA 2L | 77 BAGNO | 126 CAMERA |
| 29 BAGNO | 78 BAGNO | 127 BAGNO |
| 30 BAGNO | 79 CAMERA 2L | 128 BAGNO |
| 31 CAMERA 2L | 80 CAMERA 2L | 129 CAMERA |
| 32 CAMERA 2L | 81 BAGNO | 130 CAMERA |
| 33 BAGNO | 82 BAGNO | 131 BAGNO |
| 34 BAGNO | 83 CAMERA 2L | 132 BAGNO |
| 35 CAMERA 2L | 84 VANO PROTETTO | 133 ANTI-BAGNO |
| 36 CAMERA 2L | 85 CAMERA 2L | 134 DISIMPEGNO |
| 37 BAGNO | 86 BAGNO | 135 RIPOSTIGLIO |
| 38 DISIMPEGNO | 87 BAGNO | |
| 39 CAMERA 2L | 88 CAMERA 2L | |
| 40 CAMERA 2L | 89 CAMERA 2L | |
| 41 BAGNO | 90 BAGNO | |
| 42 VANO PROTETTO | 91 BAGNO | |
| 43 DISIMPEGNO | 92 CAMERA 2L | |
| 44 BAGNO | 93 CAMERA 2L | |
| 45 CAMERA 2L | 94 BAGNO | |
| 46 CAMERA 1L | 95 BAGNO | |
| 47 BAGNO | 96 CAMERA 2L | |
| 48 BAGNO | 97 CAMERA 2L | |
| 49 CAMERA 1L | 98 BAGNO | |

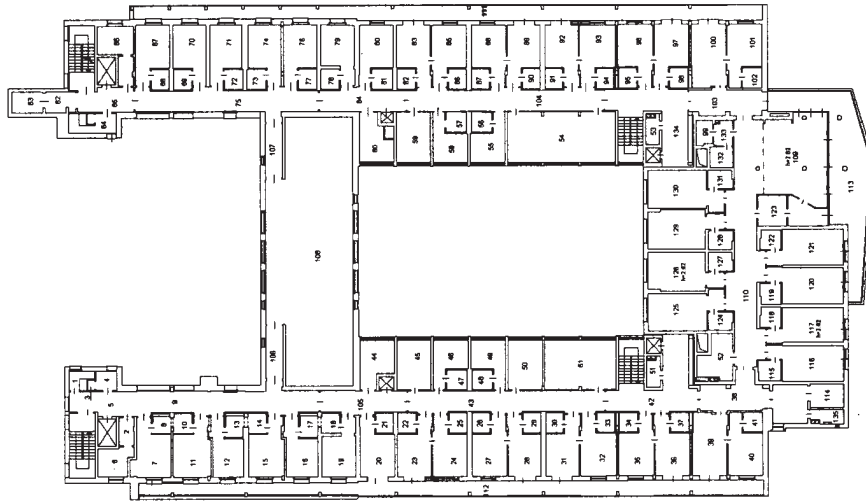

PIANTA PIANO SECONDO
 h = 2,75 m



Servizi telematici catastali e di pubblicita' immobiliare

Riscossioni

Data: 21/09/2015

Ora: 16.38.54

Pagina: 1

Ricevuta di pagamento di euro 50,00 Quietanza n. 2621410 del 21/09/2015

Richiedente: SCHPLA81E12L483Q

COSTO TOTALE DEI SERVIZI EURO 50,00

MODALITA' DI PAGAMENTO:

CONTO CORRENTE POSTALE euro 50,00

PROSPETTO DI LIQUIDAZIONE N. 2784488 del 21/09/2015

Codice Servizio	Protocollo/ Codice Riscontro	Dati di Richiesta del Servizio	Costo del Servizio	Elementi	Condizione	Tributo	Importo della Ricevuta
RC18/Dichiarazione di nuova costruzione e di variazione	UD00141170	DOCFA telematico -Comunc: C758 foglio: 0021 particella: 00057 subalterno: 0010	50,00	1/u.i.u cat. ordinari	Normale	886T	50,00

TOTALI:

Totale per tributo in EURO

TRIBUTI SPECIALI CATASTALI 886T

Il Cassiere
CSSGPP57T08H501C(CSSGPP)

Ricevuta di Avvenuta Denuncia di Variazione

Catasto Fabbricati	Comune di CIVIDALE DEL FRIULI (Codice: F6BJ)	Ditta n.: 1 di 1
Protocollo n.: UD0141170		
Codice di Riscontro: 000ANXPP2		
Operatore: SFFMSM	Unità a destinazione ordinaria n.: -	Unità in variazione n.: 1
Presenza allegati: Allegato.pdf (DDT)	Tipo Mappale n.: -	Unità in costituzione n.: -
	Unità a dest.speciale e particolare n.: -	Unità in soppressione n.: -
	Beni Comuni non Censibili n.: -	
	Motivo della variazione: DIVERSA DISTRIBUZIONE SPAZI INTERNI	

UNITA' IMMOBILIARI

Identificativo catastale										Dati di classamento proposti			
Prog.	Op.	Sez.UR.	Foglio	Numero	Sub.	Ubicazione	ZC	Cat.	Cl.	Cons.	Sup.Cat.	Rendita	Rur
1	V		21	57	10	VIALE TRIESTE n. 42, p. S1-T, 1-2	U	B01	02	39800	13090	34.943,60	