

via Carnia Libera 1944

via Morgagni

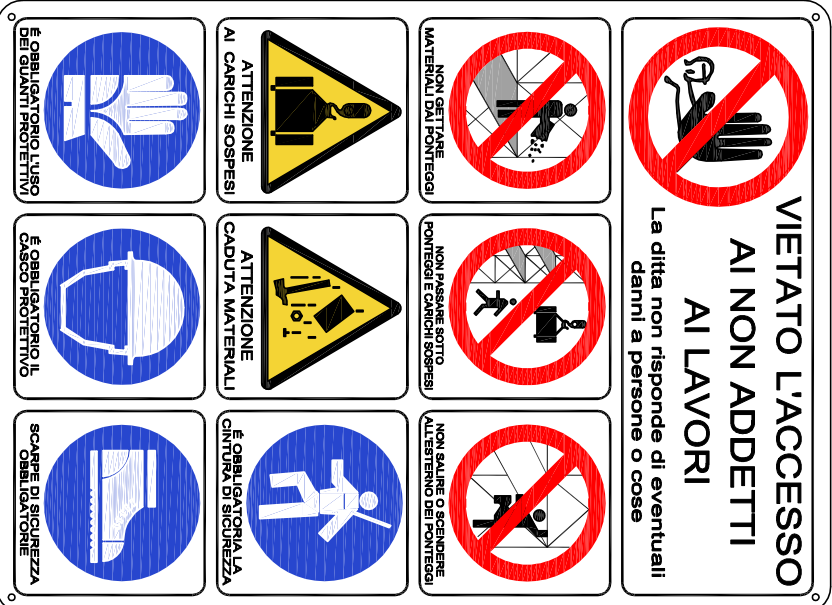

**VIETATO L'ACCESSO AI NON ADDETTI AI LAVORI**  
La ditta non risponde di eventuali danni a persone o cose

**È OBBLIGATORIO USARE I MEZZI DI PROTEZIONE PERSONALE IN DOTAZIONE A CIASCUNO**

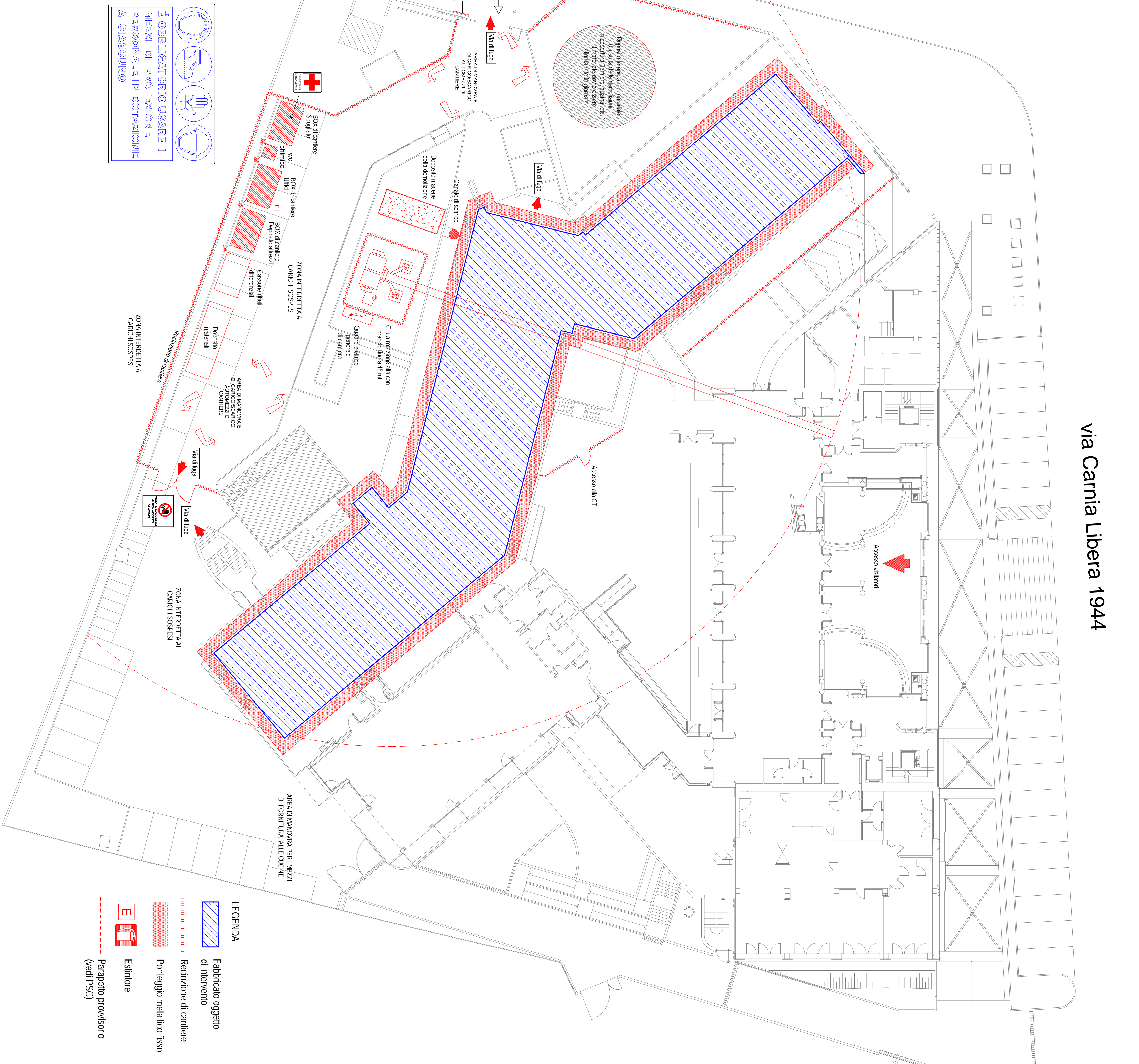

**LEGENDA**

- Fabbricato oggetto di intervento
- Recinzione di cantiere
- Ponteggio metallico fisso
- Estintore
- Parapetto provvisorio (vedi PSC)

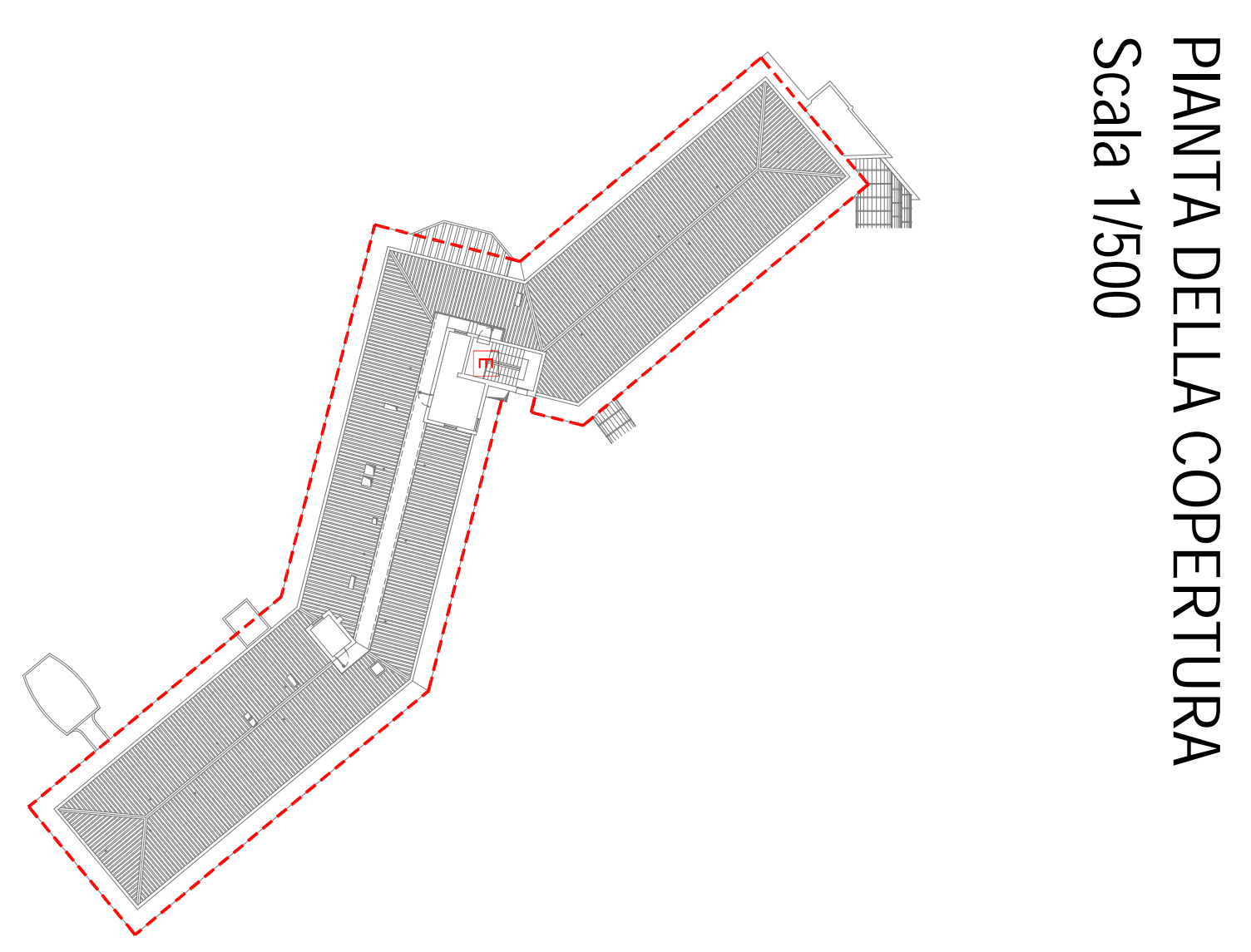

PIANTA DELLA COPERTURA  
Scala 1/500

**COMUNE DI TOLMEZZO**  
PROVINCIA DI UDINE

**AZIENDA PUBBLICA DI SERVIZI ALLA PERSONA "SAN LUIGI SCROSOPPI"**



POR FESR 2014-2020

**EFFICIENTAMENTO ENERGETICO PRESSO LA SEDE DELL' A.S.P. DELLA CARNIA "SAN LUIGI SCROSOPPI"**

**VITre studio S.r.l. Società di Ingegneria**  
Via San Vito, 21 - 33018 Treviso (TV) - Tel. 0423.8719 Fax 0423.8877  
Cod. Fisc. e P.I. 04887020267 - IRPEA 14/2020 - Cap. Soc. € 30.000,00  
Sede e T.U.L. - Mercato di Fontanafredda (TV) - Via Monforte, 31 - Tel. 0426.84282 - email@vitrestudio.com  
Sede e T.U.L. - Venezia (VE) - Via S.S. Sordani 15 - Tel. 041.441152/5204 - email@vitrestudio.com  
E-mail: gmv@vitrestudio.com - www.vitrestudio.com

|   |                     |
|---|---------------------|
| <b>PLANIMETRIA GENERALE DI CANTIERE</b> | ELABORATO:          |
|   | <b>EG07</b>         |
|   | DATA: Dicembre 2017 |
|   | SCALA: 1:200        |